

2022 – 05 - 01 – Pécrot – 10 km

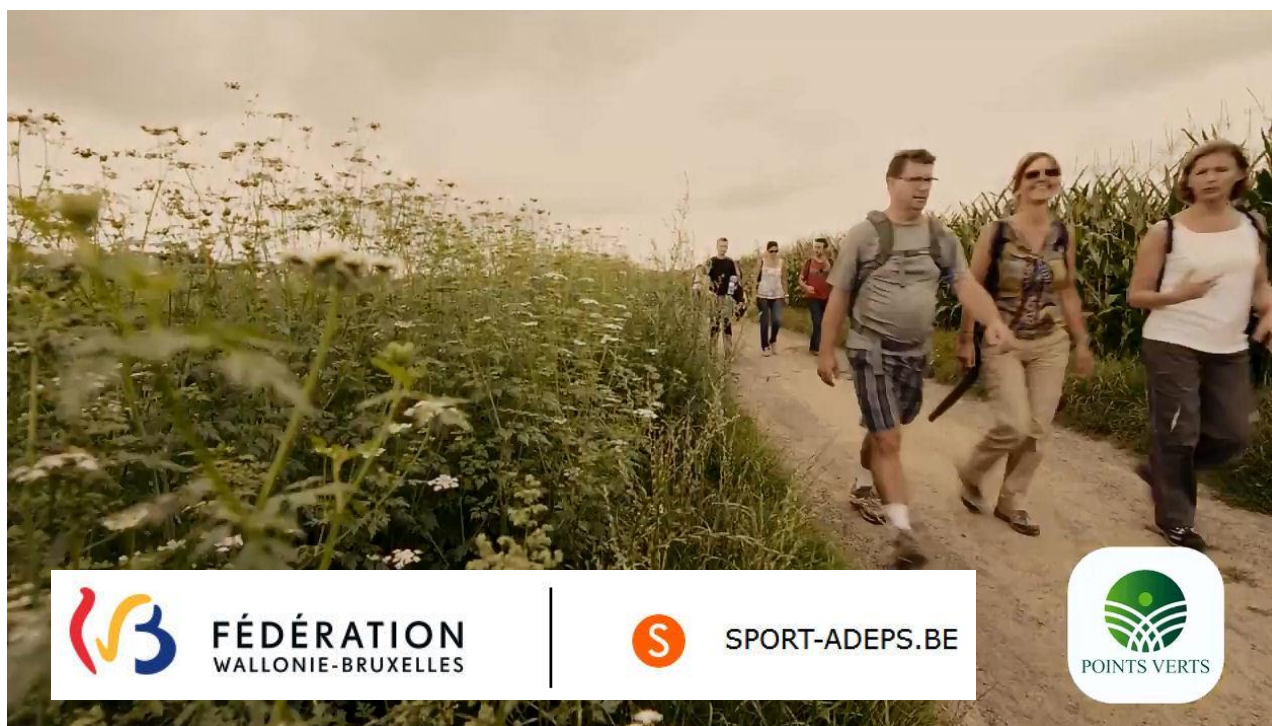

FÉDÉRATION
WALLONIE-BRUXELLES



SPORT-ADEPS.BE



Passez la souris sur les pictogrammes oranges pour afficher leur signification



Attention : Ce Point Vert a été modifié par rapport au calendrier papier.

Date	Activité principale	IGN
01-05-2022	MARCHE : 5 - 10 - 20 Km	32/6
Localité	Province	Entité
PÉCROT	Brabant Wallon	GREZ-DOICEAU

Lieu de rendez-vous

Rue Constant Wauters 2 (1390) - [Voir la carte / Itinéraire](#)

Groupeur organisateur

Pécrot Demain Ensemble Asbl - Marc-Antoine Elsen - 0476 270 735

Gare/Transport en commun

Gares de Pécrot et Florival à 850 m.

Covoiturage

[Trouvez un covoiturage grâce à notre partenaire carpool.be](#)

[carpool.be](#)

Remarques

www.pecrot.be



Dessous les bois, je rejoins mon île,
Tendrement enlacée dans les bras de la Marbaise.
Dessus les toits, je suis des yeux les méandres de la Dyle.
Le village que j'aime aussi me regarde et m'apaise.

Bonjour, vous êtes arrivés à Pécrot

Pécrot Demain Ensemble

Pour les Pécrotis, par les
Pécrotis

3^e MARCHE ADEPS

Reportée au 1^{er} dimanche du mois de mai 2022, c'est à dire le 1 mai.
Départ du GAP, 2 rue Constant Wauters. Nouveaux parcours de 5, 10, 15
et 20 Km.
Bar et petite restauration.

Pécrot au cœur d'un territoire d'histoire



Paysages typiques de Pécrot, entre champs de culture et bois Google maps

Pécrot est un village de la **section de Bossut-Gottechain** dans la commune de Grez-Doiceau. Cette commune recèle de **nombreux bijoux archéologiques**. En 1860, les vestiges d'une villa romaine ont été découverts dans un champ. Et c'est en 2002, lors de fouilles préventives pour le prolongement de la Route Nationale 25, qu'une nécropole mérovingienne a été révélée. Ce sont plus de 350 tombes, datant du milieu du 7^e siècle, qui ont été mises à jour sur le territoire de **Gottechain**. Pécrot organise sa 3^e marche Adeps ce dimanche avec de nouveaux itinéraires de **5, 10, 15 et 20 km**.

Lieu de rendez-vous : Rue Constant Wauters 2 [1390]

Contact : Pécrot Demain Ensemble asbl – Marc-Antoine Elsen – 0476 270.735



12674268 | Marche | 10 kms 2022 DEF 210422

Grez-Doiceau -> Grez-Doiceau

9.39 km ↑ 140 m ↓ 140 m ▲ 30 m ▲ 98 m

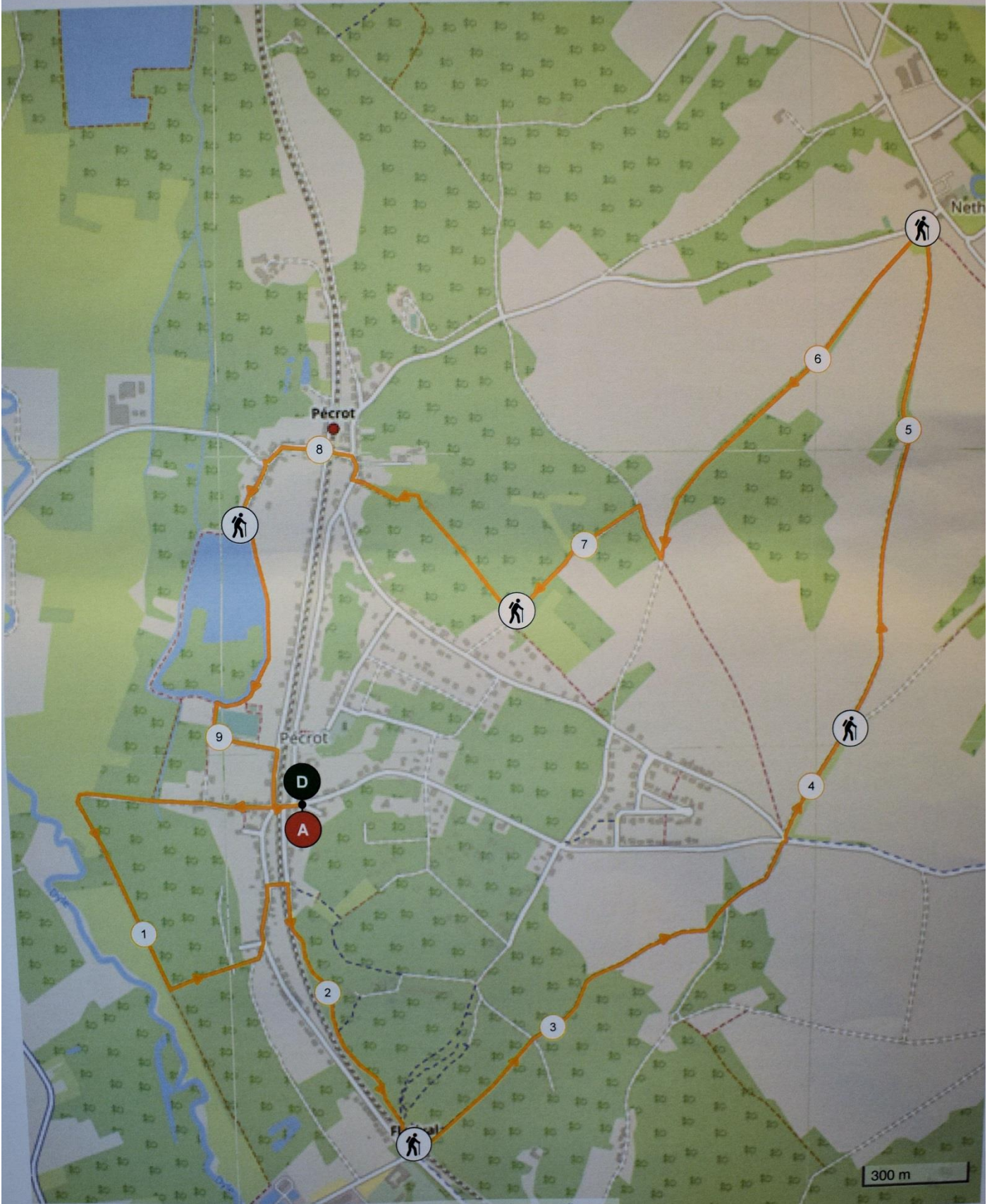

Ne manquez pas nos sites remarquables....

Pécrot se niche sur la rive droite de la Dyle et est flanquée à l'ouest par une colline sablonneuse et boisée. Vous débuterez ce parcours de 10 km en longeant la Dyle puis en « grim pant » cette colline séparant la vallée de la Dyle de celle de la Nethen. Arrivés sur un beau plateau aux magnifiques perspectives, vous descendrez ensuite vers le village de **Nethen**. Le retour par un autre chemin vous ramènera à **Pécrot**. La suite du trajet sillonnera à nouveau la vallée de la Dyle. Celle-ci a été reconnue "zone de protection spéciale, de l'avifaune européenne", Natura 2000. Elle regroupe des marais, des prairies humides, des roselières et des bois. La végétation et faune y sont très riches. Les naturalistes seront donc particulièrement intéressés !

L'ancienne Abbaye de Florival.

Après avoir contourné la station d'épuration, vous longerez le château de Florival. Il y avait ici anciennement une abbaye cistercienne dont il ne reste que très peu de choses. Pour une brève histoire du bâtiment de l'abbaye et du château de Florival nous vous proposons d'aller lire le QR-code placé par la Région Wallonne près du porche d'entrée.

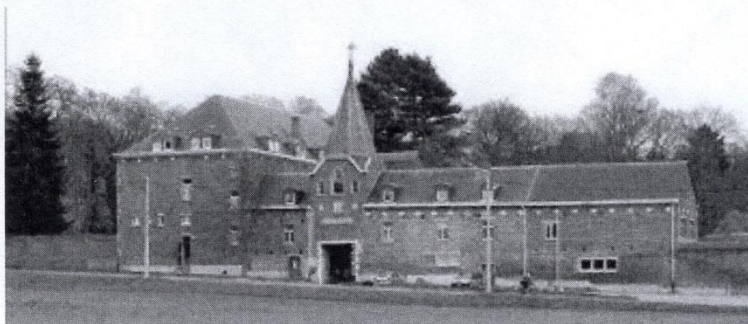

La Chapelle Robert.

Une fois parvenus au haut de la colline par un beau bois de feuillus, à votre gauche, en bordure du bois, vous apercevrez cette chapelle néo-gothique, très sobre, bâtie en 1701. Elle possède une double porte de chêne surmontée d'un arc de style ogival, un œil-de-bœuf et une dalle de pierre blanche avec armoiries et inscription.

Eglise de Nethen.

Par un chemin pittoresque vous descendrez vers la vallée de la Nethen, rivière éponyme du village. Le sentier vous amène face à l'église, de style néo-classique. Elle date du XVIII^{ème} siècle et présente une tour occidentale de trois niveaux sur plan carré et une nef de trois travées classiques en briques et pierre blanche, datées 1768 sur la clé du portail en pierre bleue. Vous quitterez aussitôt Nethen et en remontant vers le plateau, vous longerez un élevage de cochons laineux, de race mangalica.

Etang de Pécrot et la zone humide.

De retour à Pécrot vous gagnerez l'étang. Celui-ci est situé sur l'ancien lit de la Marbaïse. On y a observé près de 120 espèces d'oiseaux au cours des dernières années. 58 espèces nicheuses, parmi lesquelles les grèbes huppés et castagneux, le fuligule milouin, la sarcelle d'hiver, le râle d'eau, ... fréquentent le site. L'étang sert aussi de reposoir ou de lieu de nourrissage pour plusieurs espèces, entre autres le héron cendré, le vanneau huppé, le martin-pêcheur.



Dans la zone humide qui l'environne, on retrouve les espèces végétales typiques : reine des prés, cirse maraîcher, glycérie aquatique, iris faux-acore, ...

Depuis quelques années, le castor est apparu dans la vallée de la Dyle et ses constructions sont visibles autour de l'étang.

Date/Datum : 1. 05. 2022

Lieu/Ort : *Pecrot*

Marche/Verein :

Km : *10 km*

Report =

Adeps



CARTE DE PARTICIPATION POINTS VERTS

BONNE PROMENADE



















































