

2019-06-08 – Onhaye – 30 km

# Les Djâles d'Anhée a.s.b.l.



## Programme 2019

### Dimanche 14 avril 2019

32<sup>ème</sup> Marche de la Molinee.  
Parcours de 30-22-18-12-6-4 km  
Départ de 6h30' à 15h00' - Arrivée jusque 17h.  
Salle : complexe sportif Chemin Saint Stamp, 1 - 5537 Anhée  
Permanence FFBMP de 9h00 à 17h00.



### Samedi 8 juin 2019

2<sup>ème</sup> Marche des bleuets.  
Parcours de 30-20-10-5-3 km  
Départ de 6h00' à 15h00' - Arrivée jusque 17h.  
Salle du football, rue du Forbot - 5520 Onhaye  
Permanence FFBMP de 9h00 à 17h00.

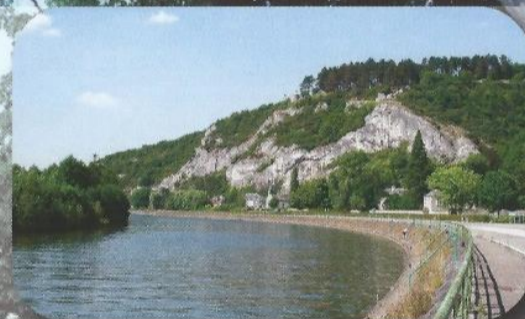

### Dimanche 22 septembre 2019

32<sup>ème</sup> Marche d'automne  
Parcours de 30-22-18-12-6-4 km  
Départ de 6h30' à 15h00' - Arrivée jusque 17h.  
Salle Le Chérumont, rue du Chérumont, 2 - 5537 Bioul  
Permanence FFBMP de 9h00 à 17h00.

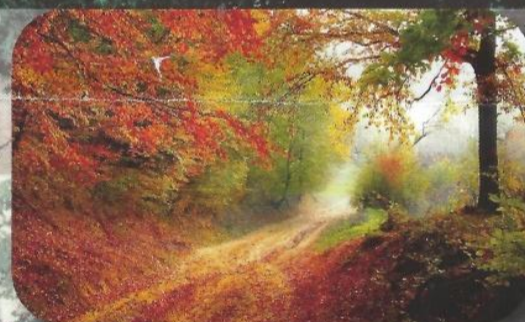

### Samedi 21 décembre 2019

14<sup>ème</sup> Marche de l'abbaye  
Parcours de 25-18-12-6-4km  
Départ de 7h00' à 15h00' - Arrivée jusque 17h.  
Abbaye de Maredsous - 5537 Denée  
Permanence FFBMP de 9h00 à 17h00.

Attention date  
Marché de Noël



**Renseignements:**

**Site Internet : [www.djales.be](http://www.djales.be)**

Vander Auwera Philippe - Tél. : 071/76.04.04 - Gsm : 0498/48.68.68 - Email : [president@djales.be](mailto:president@djales.be)

Capelle Christiane - Tél. : 082/61.31.79 - Gsm : 0474/35.85.04 - Email : [christiane.capelle@skynet.be](mailto:christiane.capelle@skynet.be)

- L'inscription à la marche vaut certificat de bonne santé.
- Marche placée sous le patronage de la Fédération Francophone Belge de Marches Populaires et de la FISP (IVV)
- Le club est assuré en responsabilité civile.
- Inscription le jour même. Estampille, 1 €.

N° d'agrément du prospectus : 5/19/015/FG  
Ne pas jeter sur la voie publique

**ethias**  
ÇA MARCHE  
ASSURÉMENT



**Sa 08/06 - 30-20-10-5-3 km**

Salle du Football - Rue du Forbot, - 5520 ONHAYE

06.00-15.00 sur 30-20-10-5-3 km

Organisateur: NA 052 - LES DJALES D'ANHEE ASBL

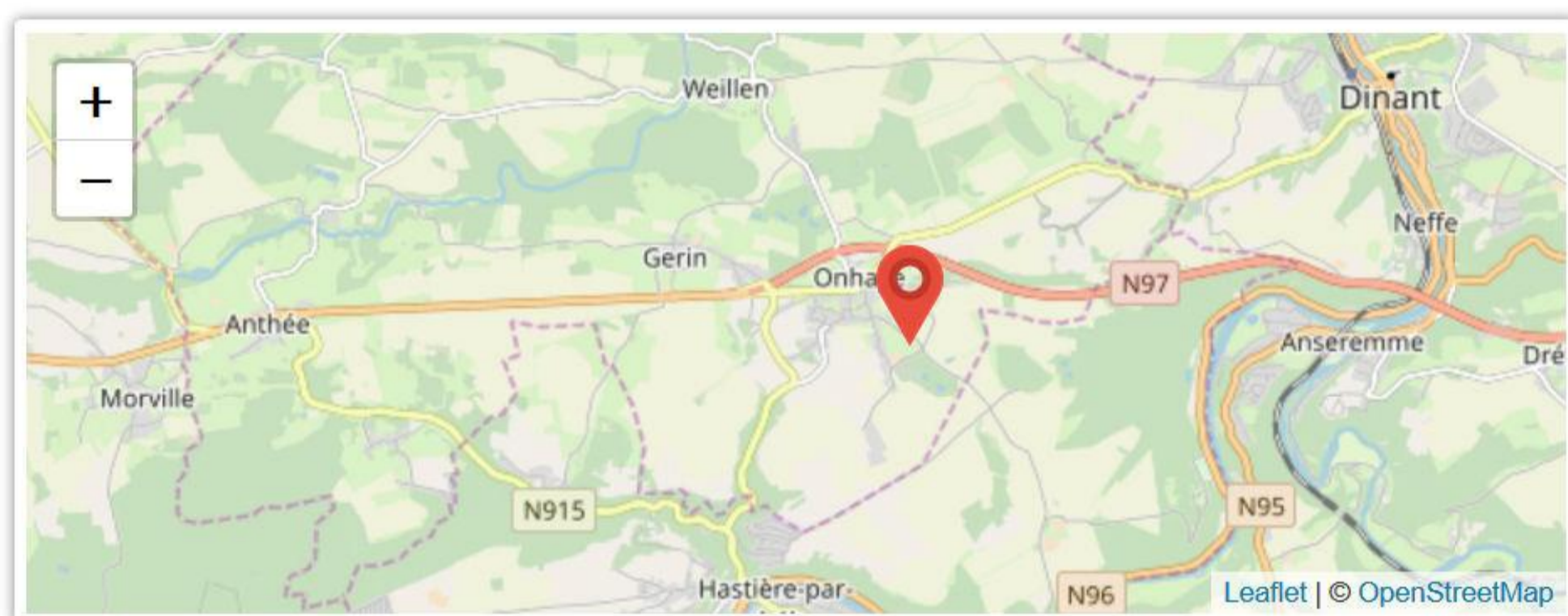

zaterdag

**8**  
JUN

## 2e Marche des Bleuets

Gemeente Onhaye (Namen)

### Startlocatie

Salle du Football  
Rue du Forbot  
5520 Onhaye  
Namen

Starten tussen 06u00 en 15u00

### Extra info

3 km 5 km 10 km 20 km  
30 km

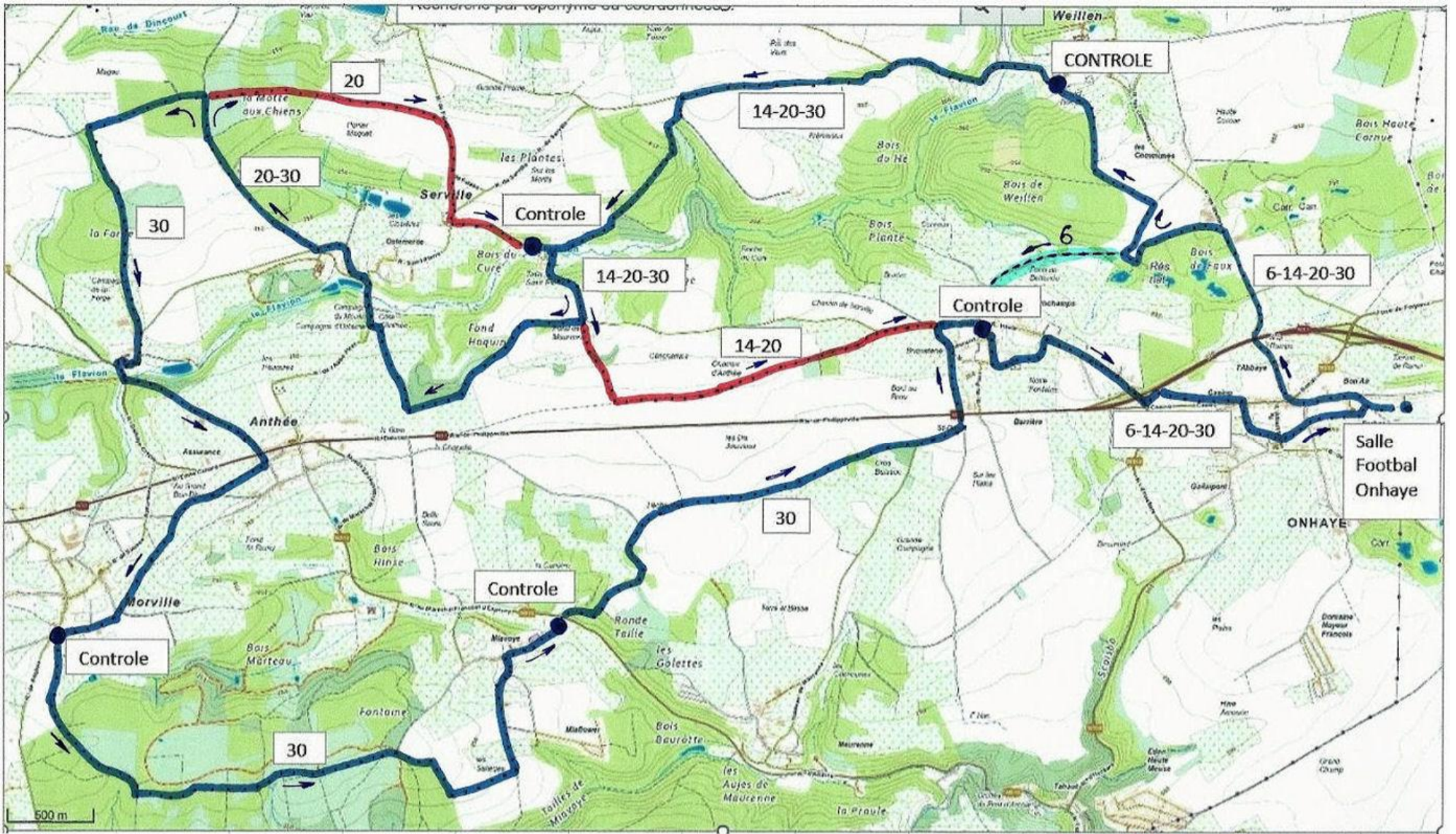

6 14 20 30

### MARCHE DU 8/06/2019 à ONHAYE

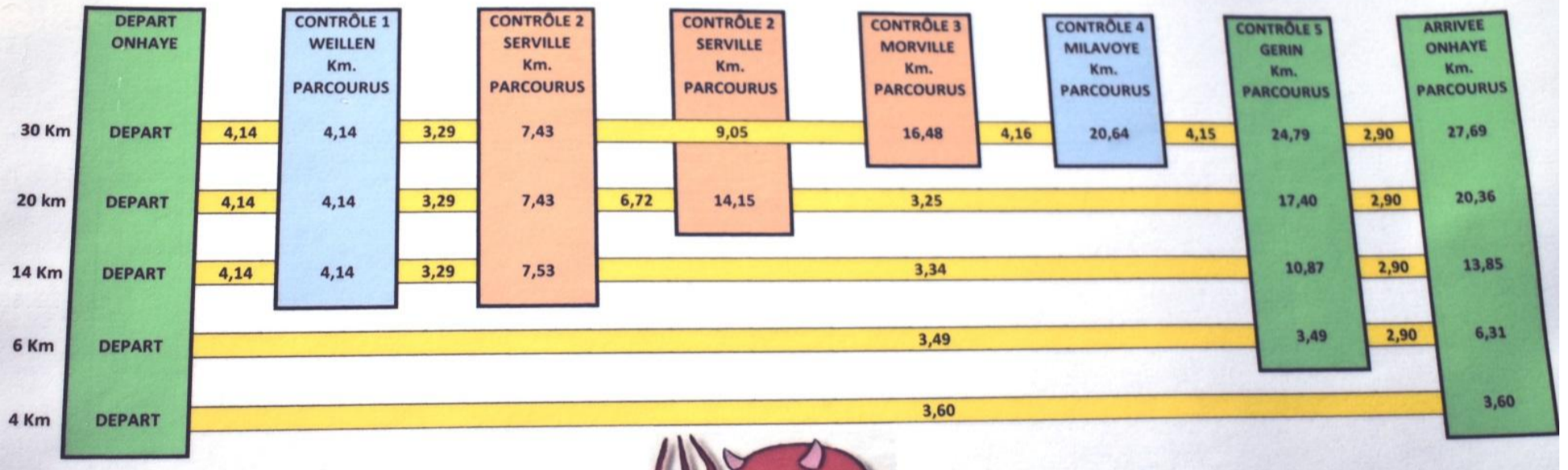

### ONHAYE Samedi 08/06/2019

KM	Distance Réelle	Nombre de Contrôle	DENIVELLER POSITIF
4	3,620	/	26 m
6	6,310	1	56 m
14	13,850	3	176 m
20	20,360	4	266m
30	28,070	5	296 m

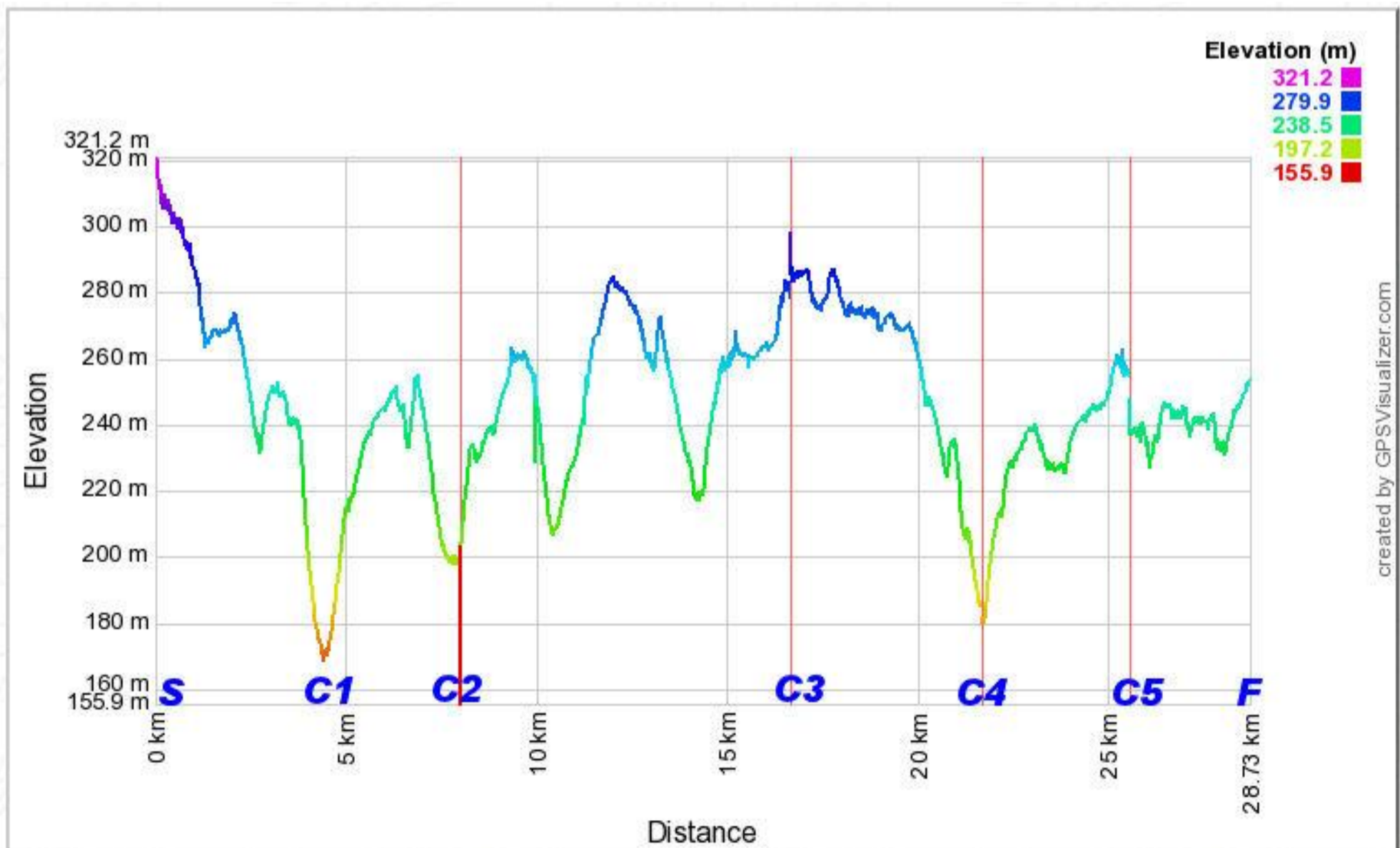
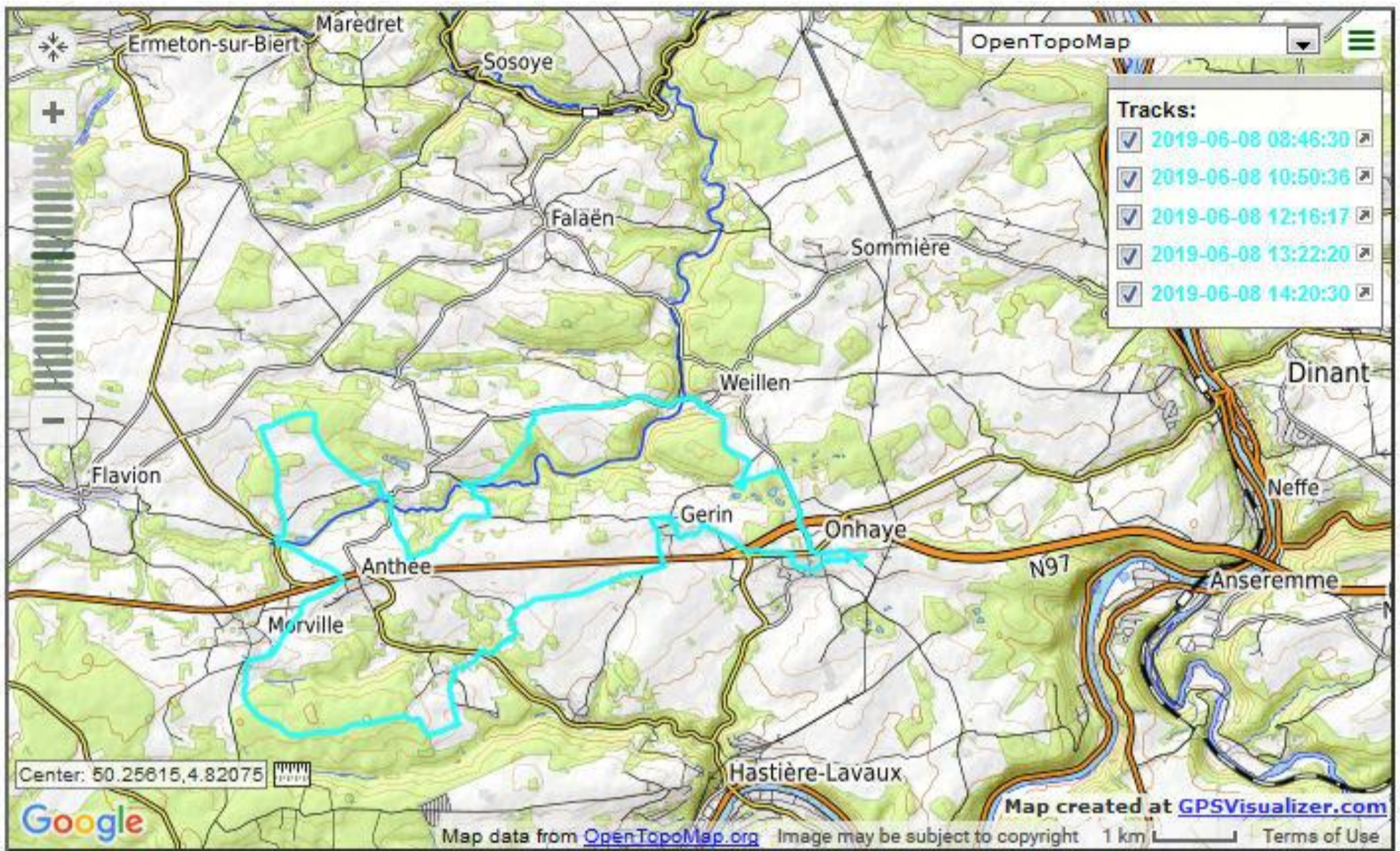

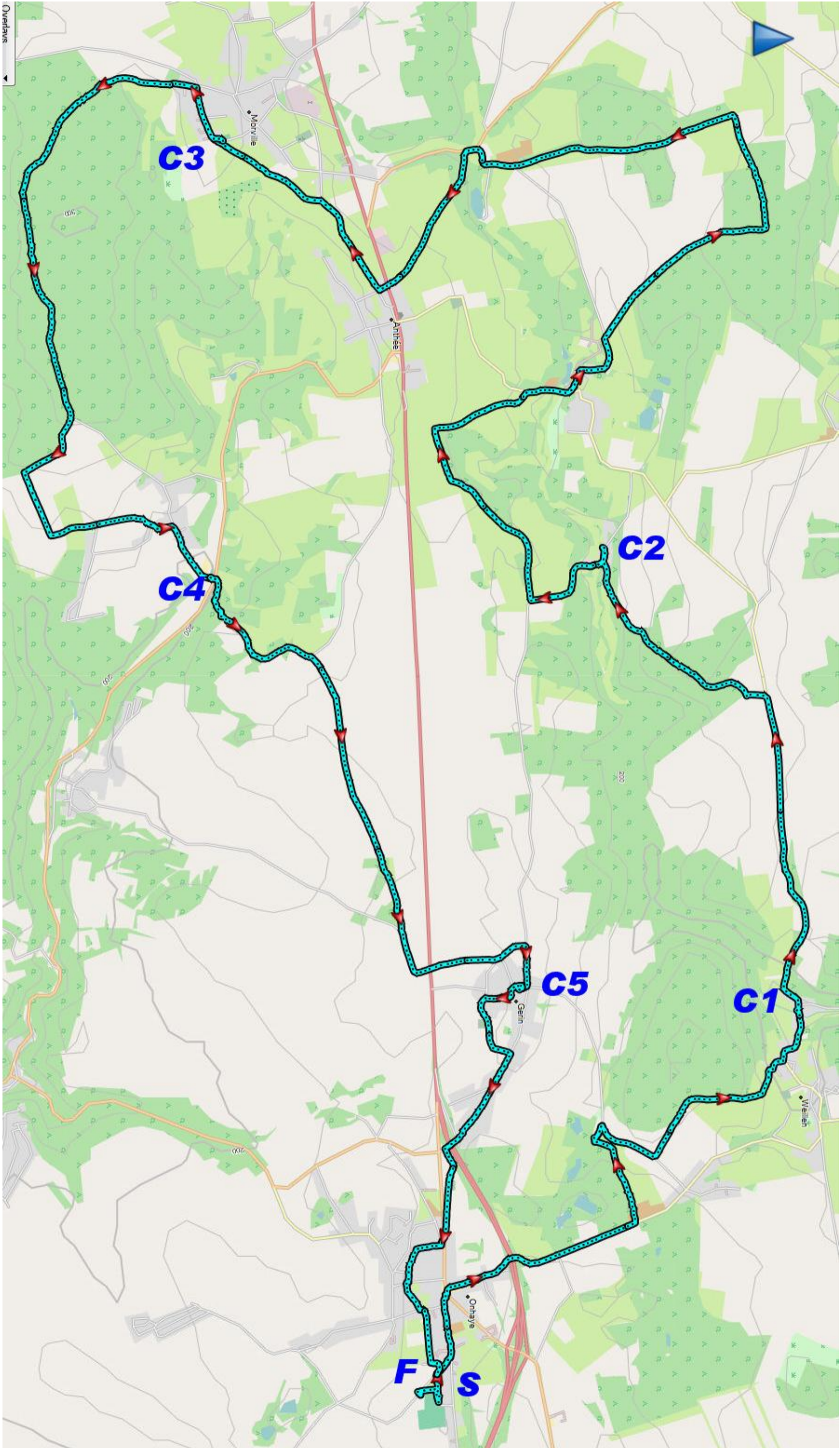

**Insigne International du Sport Populaire**  
 Brevet de participations

10 | 30 | 50 | 275

Ce carnet est valable pour 10 ou 20  
 indiquer la tranche concernée et bar  
 la nouvelle case vierge de 75 à 600

Nom : **THUIS Roger**  
 Prénom : **Van Frachenlaan**  
 N° : **131440** Rue : **1820 - STEENOKKE**  
 Code Postal : **31-12-1947** Ville :  
 Date de naissance

Fédération Internationale de

N°	Cachet FISP - IVV
264	2018 → B 4 2 9 3
265	2019 → B 4 3 5 1
266	2019 → B 8 7 2 0
267	2019 → B 4 3 7 8
268	2019 → B 4 4 1 6
269	2019 → B 5 3 4 2
270	2019 → B 4 4 4 9
271	2019 → B 7 7 4 4
272	
273	2019 → B 4 5 6 3
274	2019 → B 8 7 3 5

3060

**Insigne International du Sport Populaire**  
 Certificat de kilométrage

B

6000 Km

Titre de

Cette carte est valable de 1 à 8000 km  
 rectangle, le kilométrage auquel vous

Nom : **THUIS Roger**  
 Prénom : **Van Frachenlaan**  
 Domicile : **1820 - STEENOKKE**  
 Rue : **31-12-1947**

**I.V.V.**  
 (Fédération Internationale des

Km	Cachet IVV
5511	2019 → B 6 1 0 2
32	2019 → B 4 3 5 1
18	2019 → B 8 7 2 0
20	2019 → B 4 3 7 8
20	2019 → B 4 4 1 6
30	2019 → B 5 3 4 2
20	2019 → B 4 4 4 9
15	2019 → B 7 7 4 4
20	2019 → B 4 5 6 3
20	2019 → B 4 5 6 3
20	2019 → B 8 7 3 5

**Wandelboekje**

Een passie voor wandelen

**Wandelsport Vlaanderen**

**Les Djâles d'Anhée**  
 NA052

Persoonlijke Aantekeningen

08-06-2019

Wandeltocht op:

Afgelegde km:

Totaal afgelegde km: 30

Totaal aantal deelnames:







































# Commune d'Onhaye

2 POIDS 2 MESURES



S.I.  
ONHAYE  
lamolignee.com

## Randonnées pédestres Au pays de St Walhère

CHASSE	CHASSE	HABITAT
DE LA FAUNE	DE LA FAUNE	DE LA FAUNE
DE LA FAUNE	DE LA FAUNE	DE LA FAUNE
DE LA FAUNE	DE LA FAUNE	DE LA FAUNE

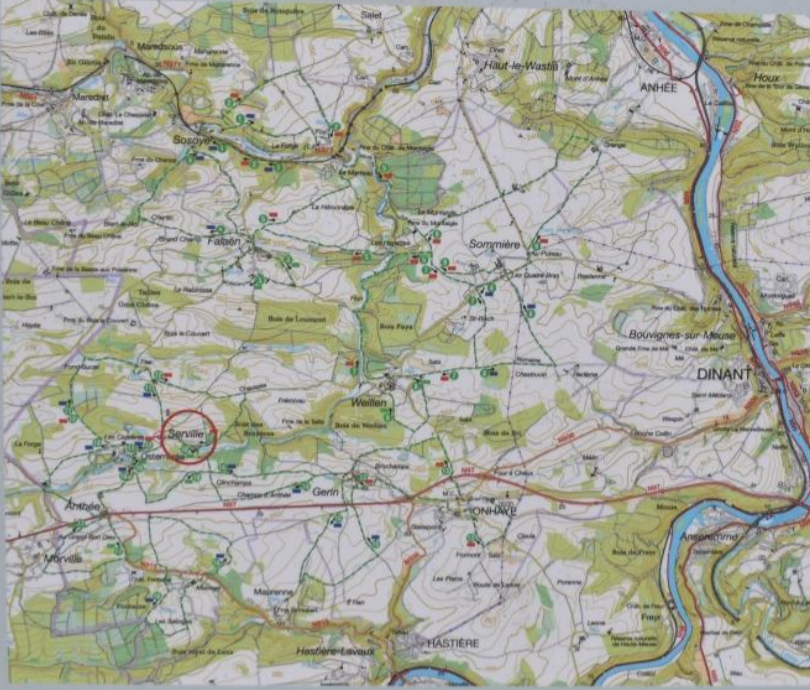

- #### Les dix commandements du promeneur
1. Prenez vos dangers.
  2. Choisissez vos chaussures.
  3. Surveillez vos chiens, ils peuvent être dangereux.
  4. Respectez les cultures.
  5. Ne faites pas de bruit.
  6. Faites attention aux intrus de votre domaine qui ne sont pas forcément bien accueillis.
  7. Privilégiez les sentiers, les chemins et les chemins de terre.
  8. Ne vous éloignez pas, ne le faites pas.
  9. Utilisez les sentiers, ne les créez pas.
  10. Utilisez les sentiers, ne les créez pas.
- #### Les 10 golden rules de randonnée
1. Ne vous éloignez pas trop.
  2. Choisissez vos chaussures.
  3. Surveillez vos chiens, ils peuvent être dangereux.
  4. Respectez les cultures.
  5. Ne faites pas de bruit.
  6. Faites attention aux intrus de votre domaine qui ne sont pas forcément bien accueillis.
  7. Privilégiez les sentiers, les chemins et les chemins de terre.
  8. Ne vous éloignez pas, ne le faites pas.
  9. Utilisez les sentiers, ne les créez pas.
  10. Utilisez les sentiers, ne les créez pas.

## Circuits de VTT Au pays de St Walhère

## Circuits de VTT Au pays de St Walhère



Legende - Symboles
Legend - Symbols

Serville : On y écoute couler le Flavian



## Serville, le Gué, l'Ancienne Eglise et la Source...



Le gué et le reste de l'ancienne église. (photos de Luc Rousseau)  
Het veed en de rest van de oude kerk. (foto's van Luc Rousseau)



Carte de l'Institut cartographique militaire de 1867  
Kaart van het militair cartografisch instituut uit 1867



Le gué d'aujourd'hui, aspect original. (photos de Luc Rousseau)  
Het veed zoals het er oorspronkelijk uitzag. (foto's van Luc Rousseau)

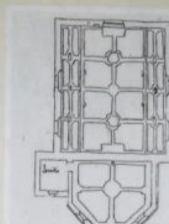

Plan de la vieille église. (photos de Luc Rousseau)  
Plan van de oude kerk. (foto's van Luc Rousseau)



Serville et l'église avant 1922. (photos de Luc Rousseau)  
Serville en de kerk voor 1922. (foto's van Luc Rousseau)

### L'ancienne église fut érigée

vraisemblablement sur l'emplacement d'un culte anté-chrétien. Sa dédicace à S<sup>t</sup> Pierre, son orientation, sa situation à proximité d'un gué et d'une source témoignent de son ancienneté.

Bien au delà de la construction actuelle et antérieure à la grosse ferme voisine, jadis dépendance de l'Hospice de Bouvignes : Henri Richier en fit don en 1537 au Bureau de Bienfaisance avec ses 120 ha de bois, prairies et terres arables.

1742 : sur la porte d'entrée, serait une date de restauration complète.

1839 : l'église se dégrade de plus en plus.

1894 : devant l'état actuel, M<sup>me</sup> Stoclet se charge de faire construire une nouvelle église sur le haut du village.

1897 : fin des offices dans cet église.

1914 : les Allemands y logent et brûlent un des petits autels.

1922 : au mois d'avril, pendant la nuit, en un instant le clocher s'écroula, entraînant avec lui tout le toit et toute la charpente de la nef.

En 1926 : les travaux de reconstruction se terminent et le Chœur seul est préservé on y célèbre la réconciliation.

1981 : on replace la statue de S<sup>t</sup> Pierre dans la niche de la façade.

1989 : restauration du mur entourant le bâtiment et contenant l'ancien cimetière, travail réalisé par la jeunesse de Onhaye.

L'histoire de cette église n'est qu'une suite, à travers les siècles, de difficultés et de vicissitudes.

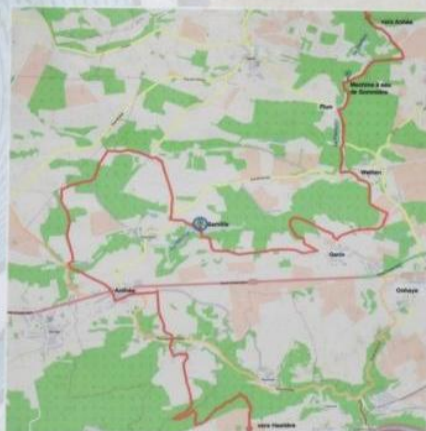

## Serville, een doorwaadbare plaats, de oude kerk en de bron

### De oude kerk werd waarschijnlijk gebouwd

op de plek van een voorchristelijke geloofsbelijdenis. Het feit dat de kerk aan Sint-Petrus is gewijd en de nabijheid van een doorwaadbare plaats (le gué) en een bron zijn stille getuigen van haar ouderdom.

Ze ligt een heel eind verwijderd van de huidige en voormalige grote naburige boerderij, een bijgebouw van het Hospice de Bouvignes; Henri Richier schonk ze in 1537 aan het goede doel, samen met 120 hectare bossen, weilanden en akkers.

1742 : op de inkomdeur zou de datum van de volledig voltooide restauratie zijn

1839 : de kerk geraakt hoe langer hoe meer in verval.

1894 : gelet op de toenmalige staat neemt mevrouw Stoclet zich voor een nieuwe kerk te laten bouwen in het hogere dorpsgedeelte.

1897 : einde van de erediensten in de kerk.

1914 : de Duitsers verschaffen er zich een onderkomen en staken een van de kleine altaren in brand.

1922 : in de maand april stort de klokkentoren in tijdens de nacht; in een oogwenk is ook het hele dak en het gebinte van het schip verwoest.

In 1926 : zijn de herstelwerkzaamheden klaar -- enkel het koor bleef in zijn oorspronkelijke staat bewaard, en de kerk wordt opnieuw gewijd.

1981 : vervanging van het beeld van Sint-Petrus in een nis in de voorgevel.

1989 : restauratie van de muur rondom de kerk, waarbinnen zich ook de oude begraafplaats bevindt; de werken worden uitgevoerd door de jeugd van Onhaye.

De geschiedenis van deze kerk is een aaneenrijging van moeilijkheden en wisselvalligheden door de eeuwen heen.



Promenade/Wandeling «Eau et Pierre»  
Anhée · Dinant · Hastière · Onhaye · Yvoir



































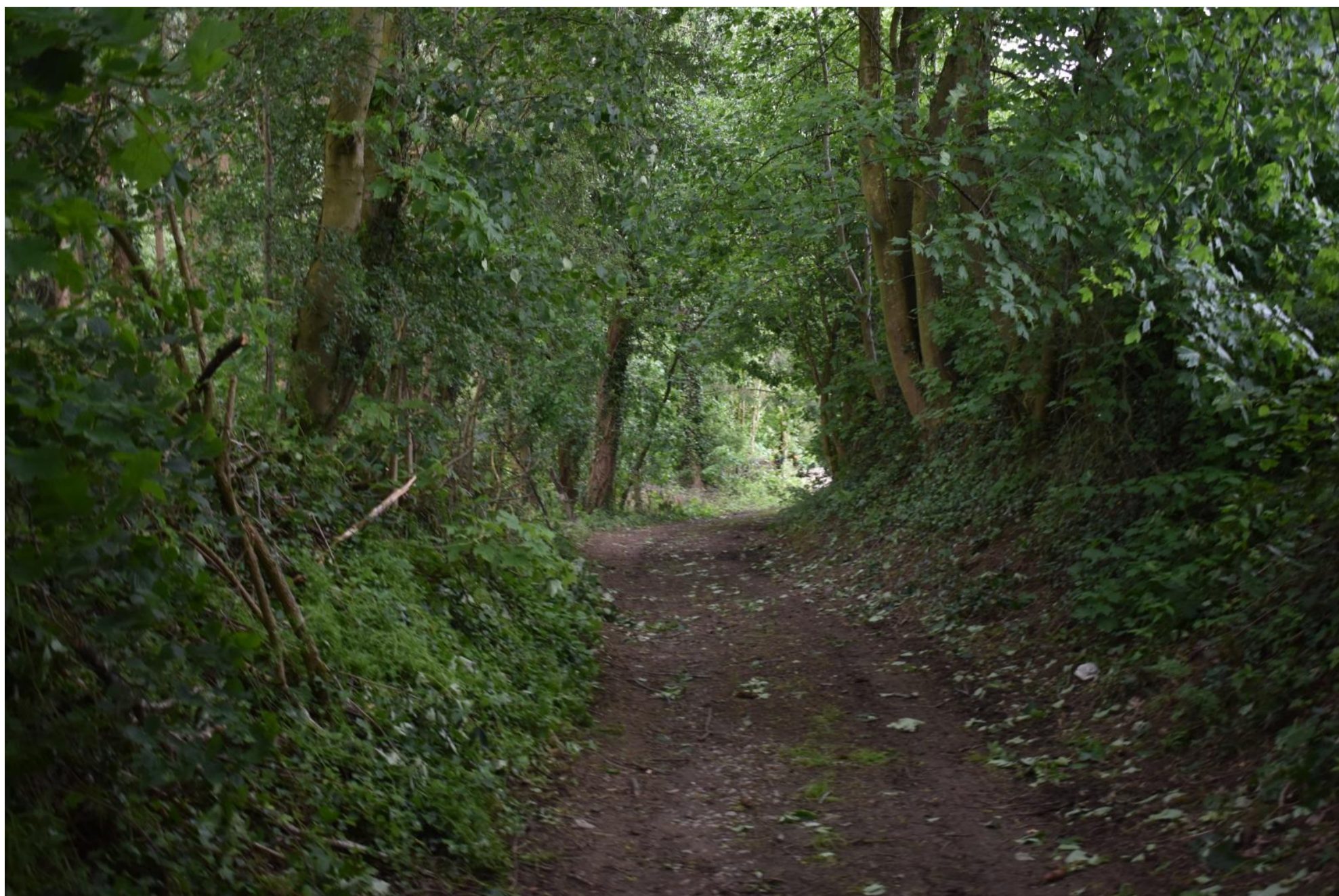

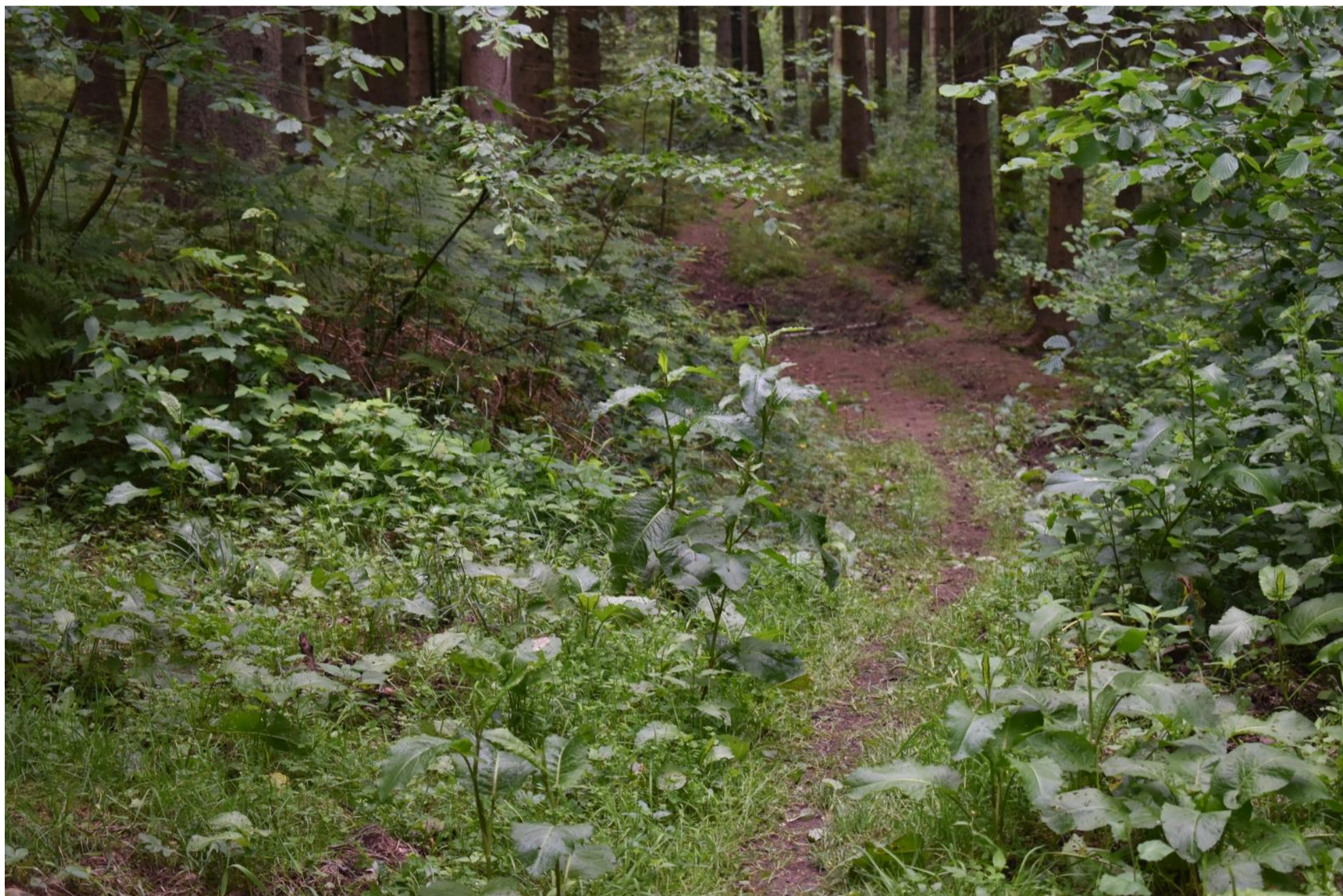











COCA, COCALIST, CITRON, BIÈRE, } 1,60€  
VIEUX-TEMPS, REDBULL, SOUPE, }  
CAFÉ, SAUCISSE SÈCHE }  
CECAMEL, KRIEK, BLANCHE ROSE } 2,00€  
LEFFE, VERRE DE LAOCHON } 3,00€  
BOUTEILLE CROCHON (BLONDE) } 8,00€  
(75cl)  
CHIPS, CHOCOLAT, EAU } 1,00€

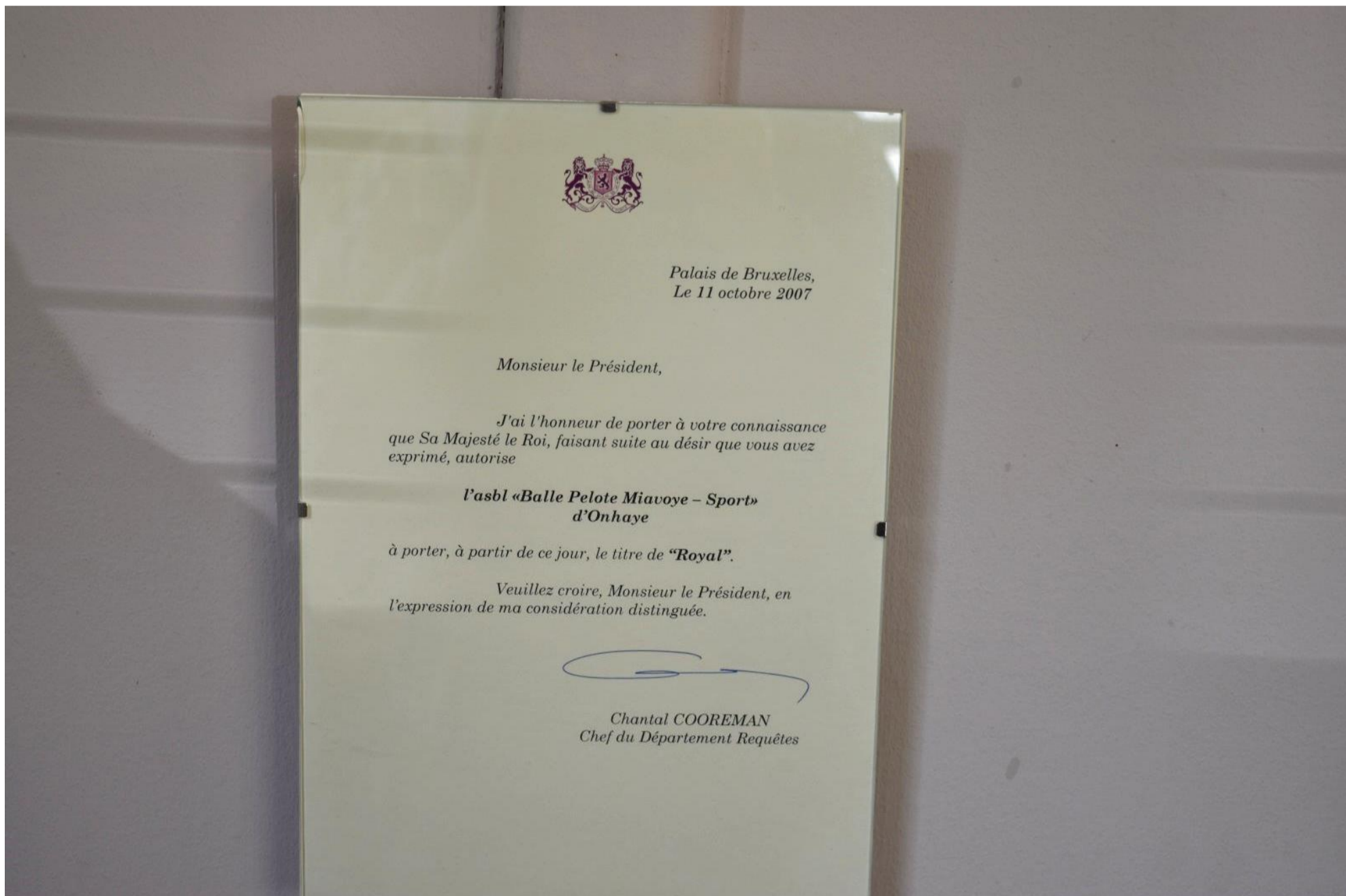

Palais de Bruxelles,  
Le 11 octobre 2007

Monsieur le Président,

J'ai l'honneur de porter à votre connaissance  
que Sa Majesté le Roi, faisant suite au désir que vous avez  
exprimé, autorise

**l'asbl «Balle Pelote Miavoye - Sport»  
d'Onhaye**

à porter, à partir de ce jour, le titre de **"Royal"**.

Veuillez croire, Monsieur le Président, en  
l'expression de ma considération distinguée.

Chantal COOREMAN  
Chef du Département Requêtes



































