2019-02-17 – Pijpelheide – 21 km

WAFELTJES wandeling

KWB PIJPELHEIDE

Voor meer info: 0477/687-378

Zaal: Ter Heide,Schrieksesteenweg 71, 2221 Pijpelheide

Snacks,dranken en stickers verkrijgbaar in de zaal

Ieder deelnemer ontvangt een verrassing

AFSTANDEN
5 km
7 km
9 km
12 km
15 km
20 km

5 km is geschikt voor rolstoel gebruikers

17 Februari 2019

GEMEENTE HEIST-OP-DEN-BERG

Den Ter van Heist

beweging.net

kwb eensgezind

Vanaf 8.00 uur (inschrijving&verzekering): 1,20 € Leden – 1,50 € niet leden – Kind < 12 j gratis

Wandel kalender 2019

DATUM + UUR	ADRES	AFSTAND + INFO	
zondag 17 februari **8u-15u** **Wafeltjeswandeling**	**Pijpelheide (Booischot)** **Antw.** Zaal "Ter Heide" Schrieksesteenweg 71 2221 Booischot (Pijpelheide)	**5 - 7 - 9 - 12 - 15 - 20 km** Patrick Van Nuffelen 015/22 34 26 0477/687 378 patrickvn@scarlet.be	**5 km**

PRIJSLIJST

Pils	1,70 €
Wit bier van 't vat.	"
Speciale 1900	"
Alcohol vrij	"
Pepsi cola	"
Pepsi max	"
Limonade - Bitter lemon	"
Water bruis – Plat	"
Looza – Tonic	"
Ice Tea	"
Koffie of deca koffie	"
Thee citroen - rozebottel -groen	"
Warme choco	"
Chips, chocolade	"
Gueze – Kriek	2,00 €
Wijn wit – rood - rosé - cava	2,70 €
Westmalle bruin – tripel	2,70 €
Tongerlo bruin - blond	"
Duvel	"
Ommegang	"
PANNENKOEKEN	2,50 €
SOEP met brood en boter	2,50 €
HOT-DOG	2,50 €
BOTERHAM met KOP a la KWB	2,50 €
BRUSSELSE WAFEL	2,50 €
BROODJE kaas of hesp	1,50 €

Welkom op de,

WAFELTJES-WANDELING.

17-02-2019

Kwb Pijpelheide

Veel wandelplezier,

en bedankt voor uw deelname.

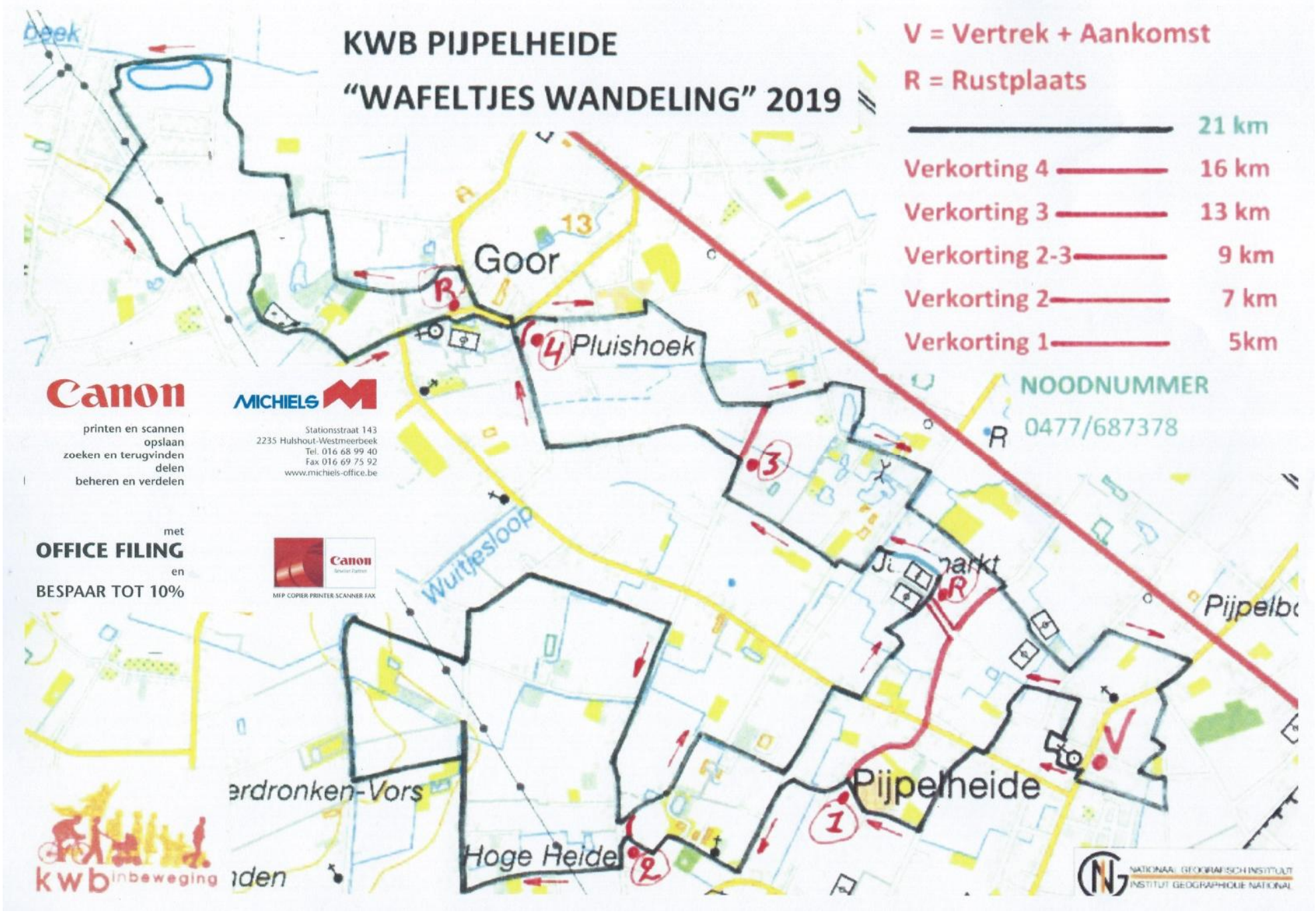

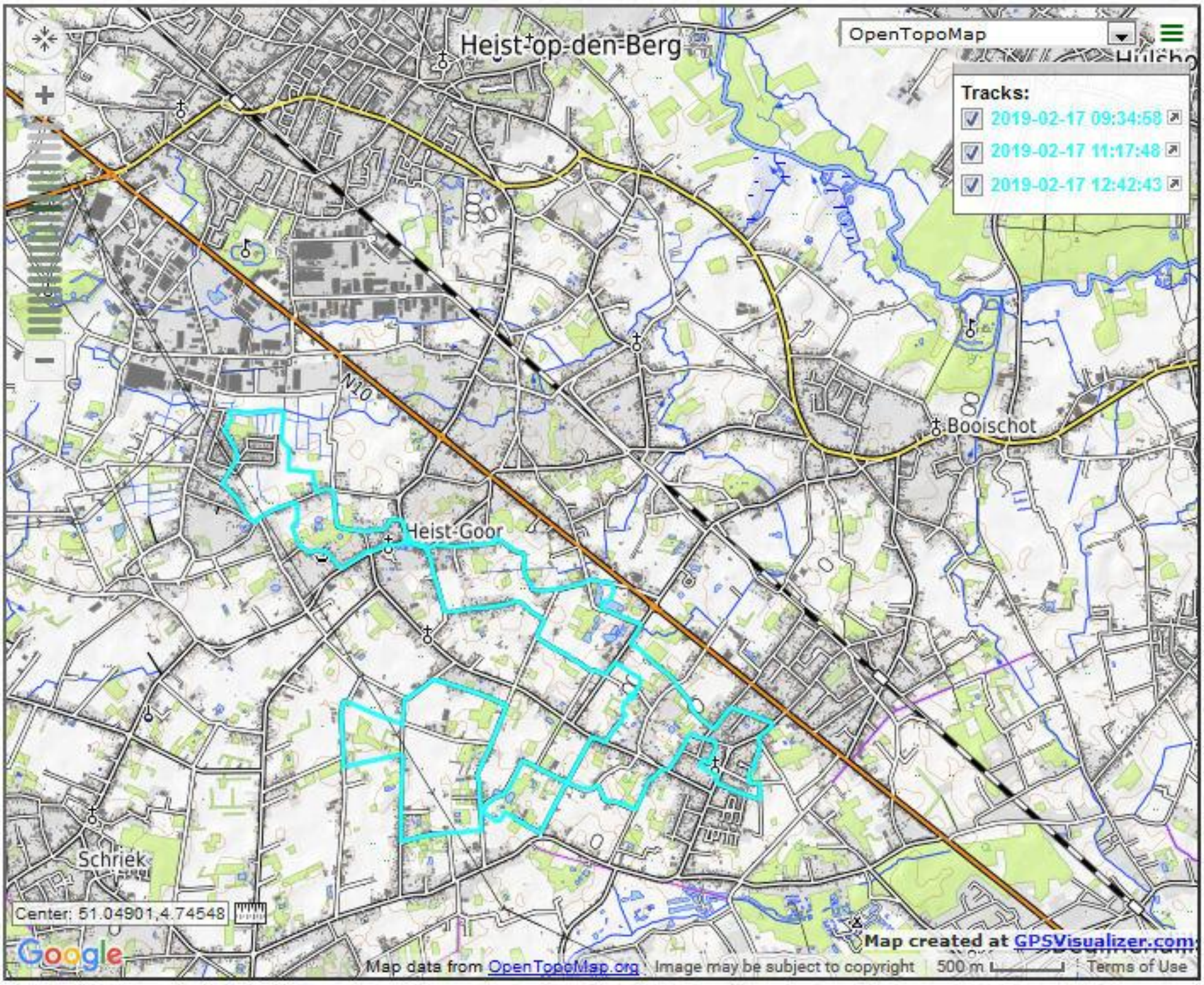

Mijn gps gaf een totaal van 21.310 km

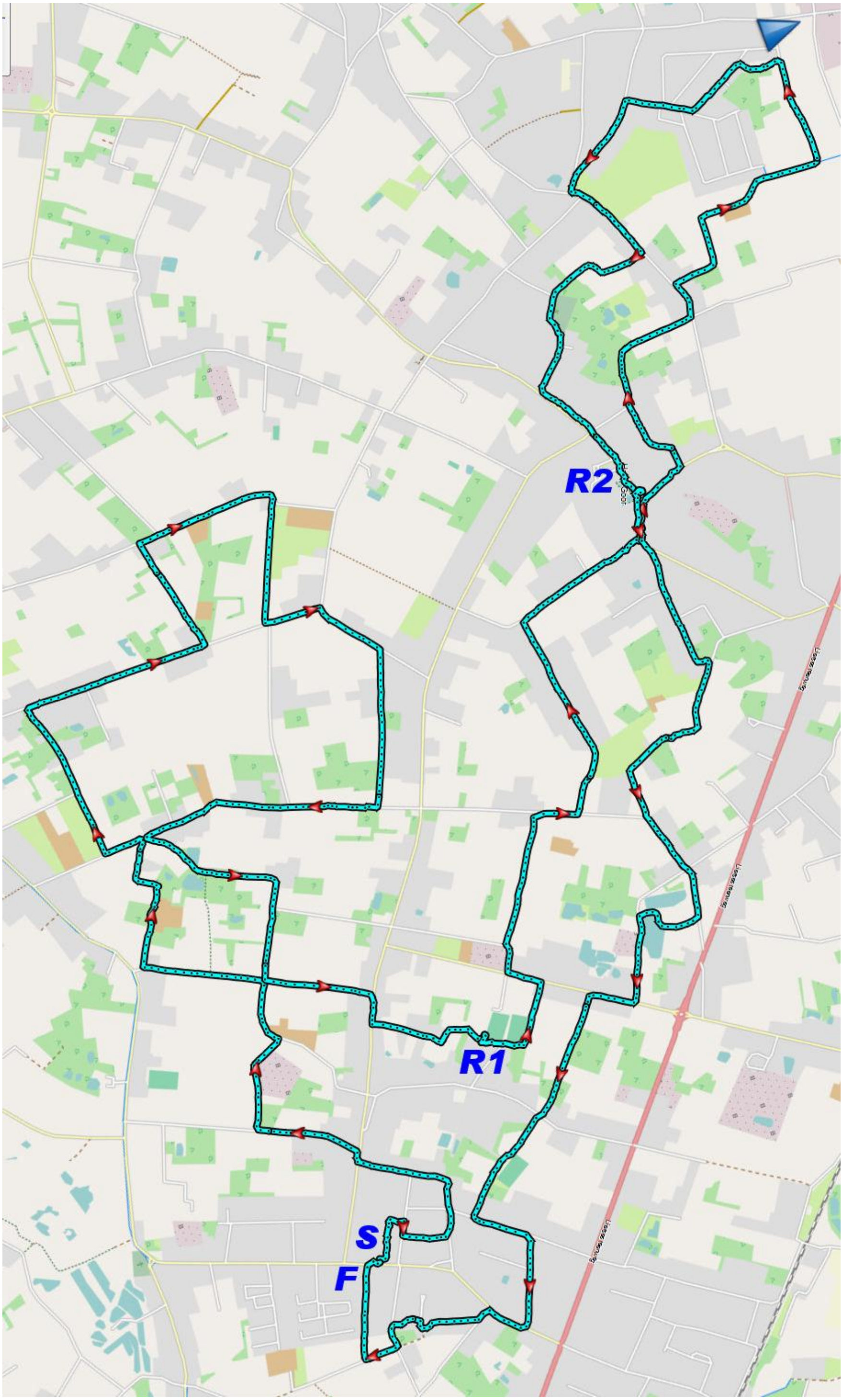
R2
R1
S
F

Persoonlijke Aantekeningen

kwb inbeweging Pijpelheide

Wandeltocht op: 17-2-2019

Afgelegde km: 21

Totaal afgelegde km:

Totaal aantal deelnames:

Betoveringen
Kijken zonder agenda
Vinden wat je niet gezocht hebt
Kom mee het schoonste van Heist ontdekken
Wij, kwb en beweging.net, weten waar en hoe
Den Toer van Heist nr.12
10 verrassende wandelingen in de gemeente
waarmee we over 4 seizoenen
alle deelgemeenten en parochies
met elkaar verbinden
Onze bijdrage aan het klimaat
gezonde mobiliteit en nieuwe tijdsbeleving

Laat je verleiden
Proef de trage wegen
Ontdek er 7 en een leuke bonus is van u
Of maak het genieten compleet en ga de 10
dan schenkt het lot bijzondere prijzen
En praktisch: er is keuze
tussen korte en lange afstand
ook toegankelijk voor
kinderwagens en rolstoelgebruikers

Den Toer van Heist
kwb inbeweging
beweging.net

Naam
Adres
E-mail

BBW 045 - Les Amis de l'Argentine
131440
THIJS Roger
Van Frachenlaan, 89
1820 - STEENOKKERZEEL
31-12-1947

kwb inbeweging Pijpelheide

1 2 3 4 5
6 7 8 9 10

STEMPELKAART

(af te geven aan de stand waar je het criteriumaandenken ophaalt. Naam en adres invullen is verplicht.)

Naam: .....

Adres: .....

.....

E-mail: .....

Tel.: .....

Lidnummer: .....

BBW 045 - Les Amis de l'Argentine
131440
THIJS Roger
Van Frachenlaan, 89
1820 - STEENOKKERZEEL
31-12-1947

kwb inbeweging Stabroek

kwb inbeweging Pijpelheide

1	2	3
4	5	6
7	8	9
10	11	12
13	14	15

falos sport een leven lang sporten
kwb eensgezind
185314

FALOS-SPORT+ criterium Afstand: 21

Naam: .....

kwb-lid • OKRA-SPORT+-lid • WBV/VBR-lid • niet-lid • kind

DRUKWERK controle | controle | controle

Uw pers... contract... gerecht... Indien u... te delen...

BBW 045 - Les Amis de l'Argentine
131440
THIJS Roger
Van Frachenlaan, 89
1820 - STEENOKKERZEEL
31-12-1947

...basis van de ...basis van ons ...ons dat mee

NOOD...

Sport... ...vaka.be

CONTROLEKAART BIJ TE HOUDEN.

16	17	18
34	35	36
37	38	39

TER HEIDE
kwb eensgezind
Pijpelheide
kwb eensgezind
Pijpelheide

kwb
5

kwb inbeweging
falos.be
kwb inbeweging
falos.be

GEMEENTEBESTUUR BEGIJNENDIJK
TOERISME VLAANDEREN
Begijntjesroute

GEMEENTE TREMELO
GEMEENTE HEIST OP DEN BERG
Marcinelle-
route
GEMEENTE BEGIJNENDIJK

Pijpelheide
Heist o/d

MOONSHINE
D-AH 15
12A

INGANG
RUSTPLAATS.
een bruisende buurt
begint hier
kwb
eensgezind

SKD

Voetbalclub SK DIAMANT BOOISCHOT presenteert
SPAGHETTISLAG
Zondag 24 maart 2019
Waar ?
Kantine SK Diamant (Rietveld 2 Booischot)
Uur ?
Doorlopend van 11h30 - 20h
Vooraf inschrijven mag maar is niet verplicht !
Contact:
sk.diamant@hotmail.com
Spaghetti à volonté !
Keuze uit 2 soorten saus
Volwassenen: €10
Kinderen (tot 12j): € 6
SKD

INGANG
RUSTPLAATS.

Heist–Goor
Heist o/d Berg
ZONE
50

Leefschool
Pluishoek
Leren door ervaren!

100 m verder

selectair
linda's travel shop
Heist - Goor
TE KOOP
IMMO POINT
VLEUGELS
ZONE
P
3,5 t max
Linda's Travel Shop
Luchthavenvervoer
Linda's Travel Shop
www.lindastravel.be
brussels airlines
VIP
Azoren
Les Açores

TONEELKRING DE GOORSE MOLENWIEK SPEELT
Ray Cooney's
in een regie van Johan Cluytens
Hotel op stelten
vrij 8 maart
zat 9 maart
dins 12 maart
vrij 15 maart
zat 16 maart
maa 18 maart
woe 20 maart
vrij 22 maart
zat 23 maart
RESERVEREN
dinsdag t.e.m. vrijdag
tussen 19u en 21u
015 23 51 70
zaal Ter Molen
inkom: 9 euro
aanvang: 20 uur

LINDE

VRIJE BASISSCHOOL
't GOOR & 't GOORTJE
JUBEL EN DANK
VOOR 100 JAAR
ZUSTERS DER CHRISTELIJKE
SCHOLEN VAN VORSELAAR
ONTHULD OP 23 JUNI 1985
DOOR MGR. PAUL VAN DEN BERGHE
BISSCHOP VAN ANTWERPEN
Onze school ook een school voor jou !

't Wit Paard
kwb
't Wit Paa

21 JULI
PONY-RUITERTORNOOI
HEIST OP DEN BERG

INKOM 120 fr.

Pijpelheide
Heist o/d Berg
ZONE
50

Eternit
Openingsuren
Maandag 9u - 12 13 - 18u
Woensdag 9u - 12 13 - 18u
Vrijdag 9u - 12 13 - 18u
Zaterdag 9u - 12 13 - 17u
Dins-, donderdag gesloten
zon-en feestdagen gesloten
Het Velomakerke
Alle fietsherstellingen
Ombouwen naar elektrische fietsen
0474/23.94.66
info.hetvelomakerke@proximus.be

TER HEIDE
PRIMUS
HAACHT
pijpelheide
kwp eemsgezind

RIVIERENLAND
Wandelgebied Pallieterland
PIJPELHEIDEPAD
Poort naar Wandelgebied Pallieterland
Verken de mooiste plekjes van Lier, Nijlen, Heist-op-den-Berg, Putte en Berlaar dankzij Wandelgebied Pallieterland, een verzameling van 29 wandellussen. Laat je verbazen door de charme en culturele rijkdom van de provinciestad Lier en ontdek er o.a. het begijnhof en de Zimmertoren, beide UNESCO- werelderfgoed. Ga terug in de tijd door een bezoekje te brengen aan het landelijke Berlaar, of kom op adem in de prachtige natuurgebieden van Heist-op-den-Berg, Nijlen en Putte.
Meer info - wandelkaarten - meldpunt
HEIST-OP-DEN-BERG
20 GOORPAD
21 SINT-JANSPAD
24 ZONNESCHOTPAD
25 NORDIC WALKING ROUTE
26 PIJPELHEIDEPAD
Legende
Bergse Beek
Langveld
Heide
Heivelden
Vogelroede
Hoek
Kievit
Pluishoek
Goor
Rommersloeven
Jaarmarkt
Wuitjesloop
Pijpelheide
Hoge Heide
Hazebergen
Meren
Meerloop
Pannenb
N10
N15
24
25
20
13
30
25