

2019-02-10 – Grootlo – 21 km

## KWB Schriek

### ADRESGEGEVENS

KWB Schriek  
Kapelstraat 12A  
2223 Schriek  
T. 0499 72 06 40  
[ps16@telenet.be](mailto:ps16@telenet.be)



### CONTACTPERSOON

Patrick Schoovaerts

## ONZE ACTIVITEITEN

● Zondag 10 februari 2019

### Wandeldag Kruistocht in Grootlo

*Op zondag 10 februari kan je mee wandelen in Grootlo. Je wordt langs heel wat trage wegen geloodst doorheen Grootlo, Tremelo en Baal, een district waar nog tal van trage wegen liggen en waar de omgeving een streling voor het oog is. De afstanden variëren tussen de 3km en 20km zodat er voor ieder wat wils is. Iedere wandelaar, geofend of niet kan op ontdekking komen en zich laten betoveren door de mooie natuur. Onder ander de Vrouwvliet, de Raambeek en de overvloedige vijvertjes hebben dit landschap tot een mooi geheel gevormd.*

*Je kan je inschrijven voor de wandeling tussen 8u en 15u.*

*Prijs: € 1,50 (€ 1,20 voor KWB-leden - gratis voor kinderen < 12 jaar)*

### **Locatie**

Parochiezaal Grootlo - Grootlo (Schriek)



# Wandel kalender 2019



**falos**  
sport   
een leven. ianā sporten

  
**kwb** eensgezind

zie ook [falos.be](http://falos.be)

Met  
stempelkaart!

● zondag 10 februari  
8u-15u  
Kruistocht

Grootlo  
Zaal De Magneet  
Kapelstraat 50  
2220 Heist-op-den-Berg

Antw.

3 - 5 - 8 - 12 - 15 - 20 km  
Michel Van Pijmbroeck  
0499/720640  
ps16@telenet.be

  
3-5  
km



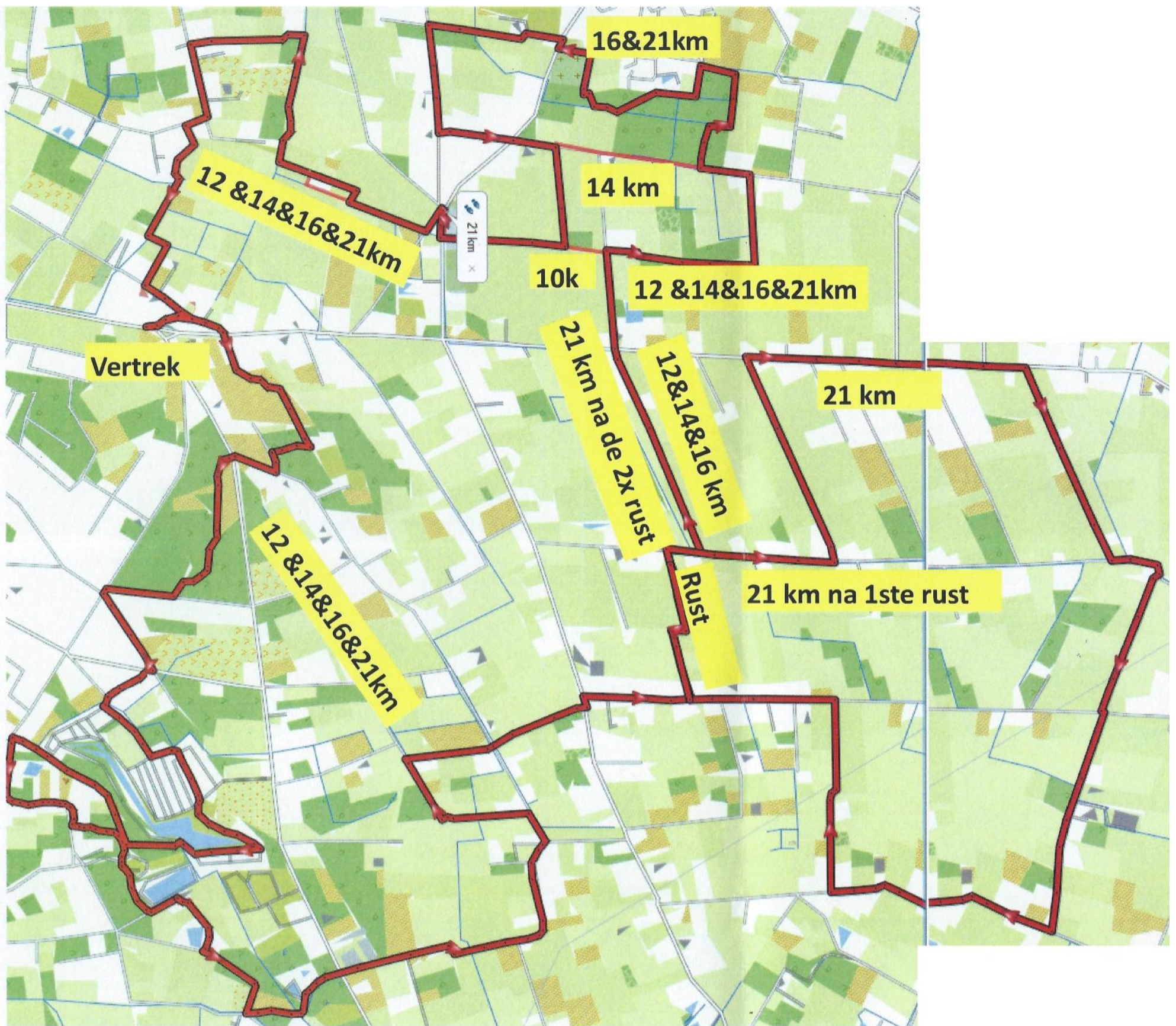

Afstand	Juiste afstand	Min Hoogte	Max Hoogte	Hoogte meters	Rust	Kinderwagen	Rolwagen
3km	2,7km	9	16	10	Geen	Oké	Oké
6km	6,7km	8	16	20	2,5km	Oké	Oké
5km	5km	7	16	25	2,5km	Onverharde wegen	
6km	6,1km	7	16	25	2,5km		
8km	7,7km	7	19	35	3,7km		
10km	10km	7	19	45	3,7km		
12km	12,3km	7	19	63	7,7km		
14km	13,8km	7	19	69	7,7km		
16km	15,5km	7	20	77	7,7km	2de rust	
20km	20,9km	7	20	94	7,7km	5km	12,7

Veel verhard  
Veel verhard



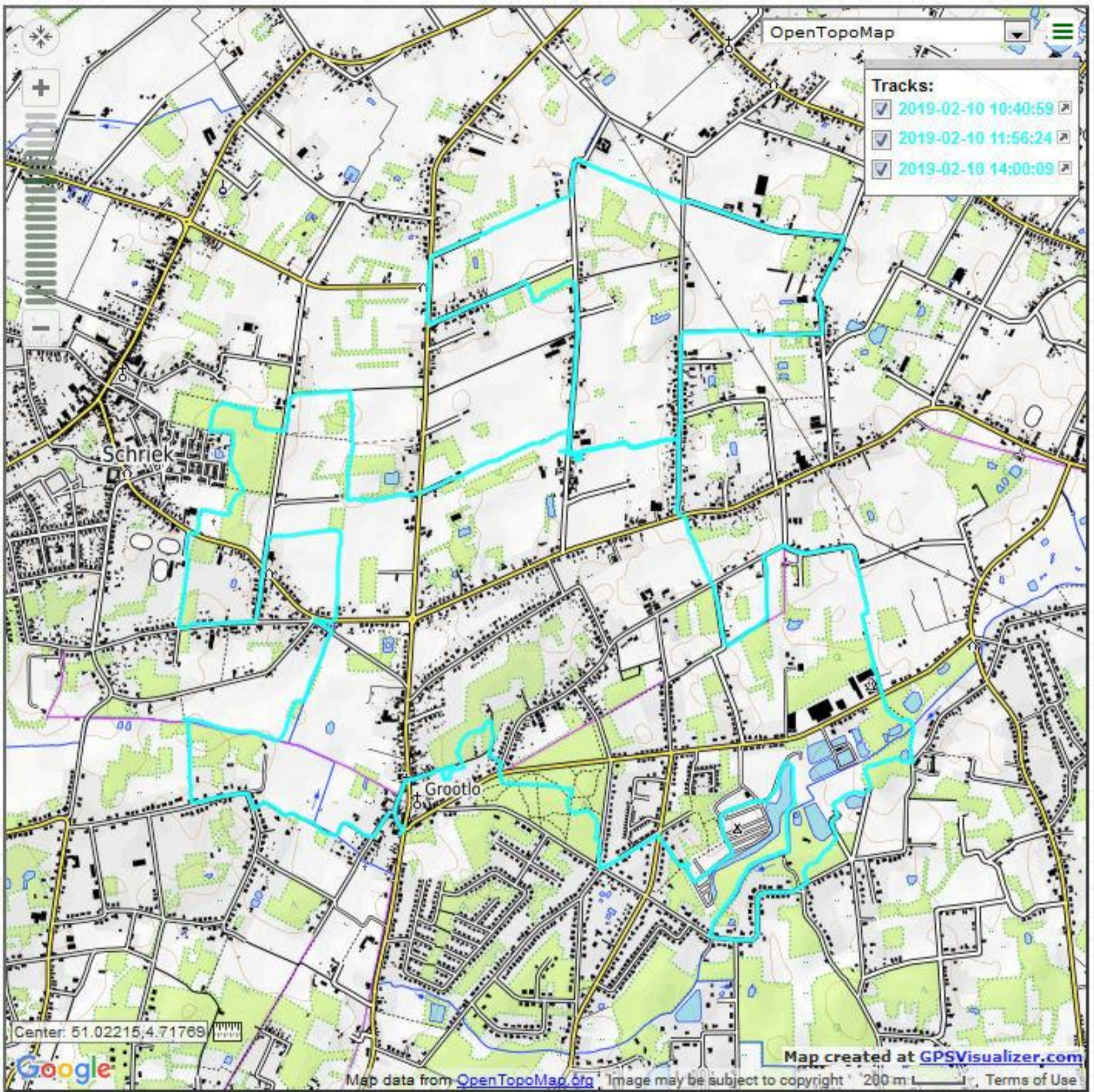

Mijn gps gaf een totaal van 21.214 km



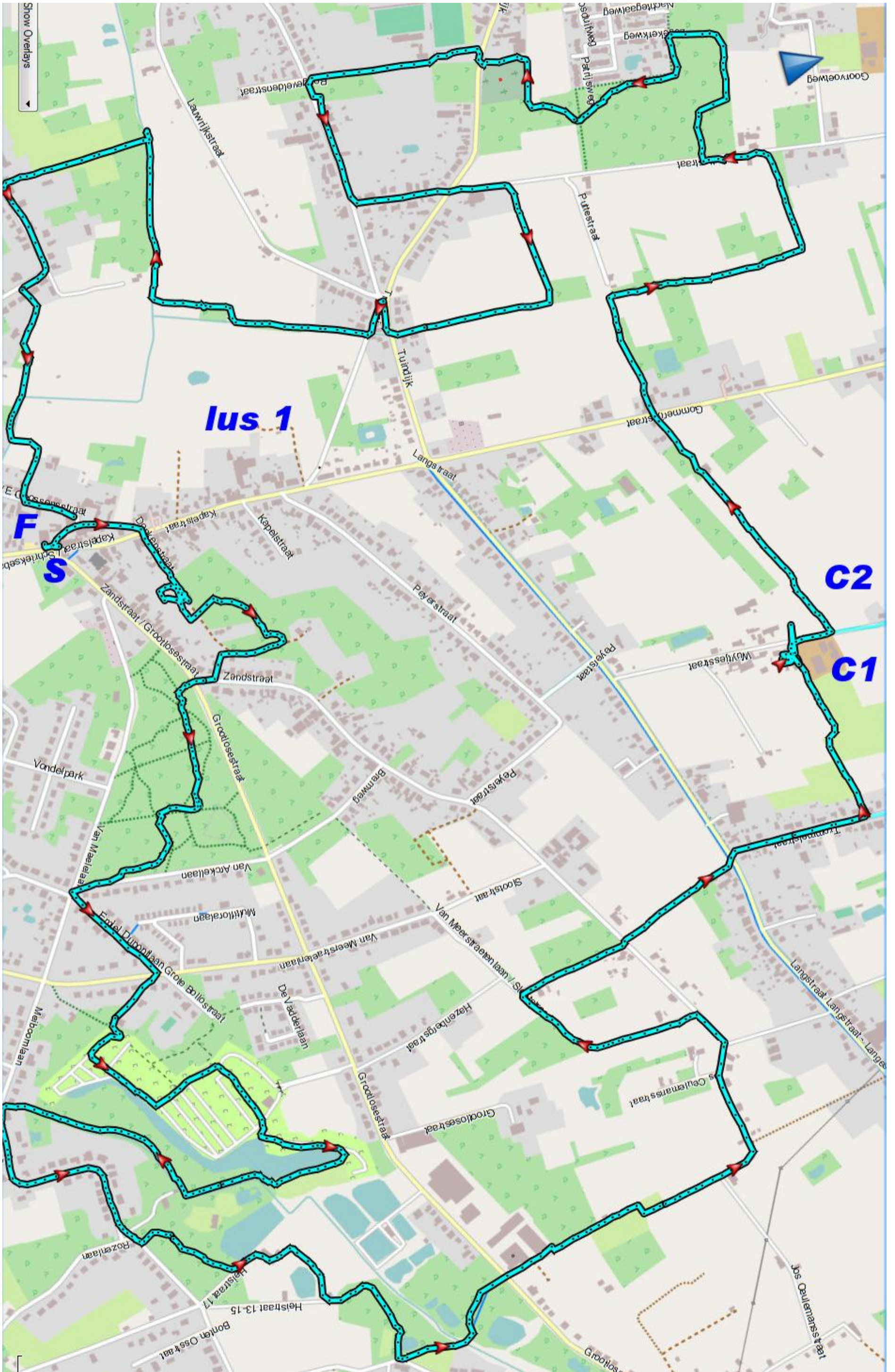



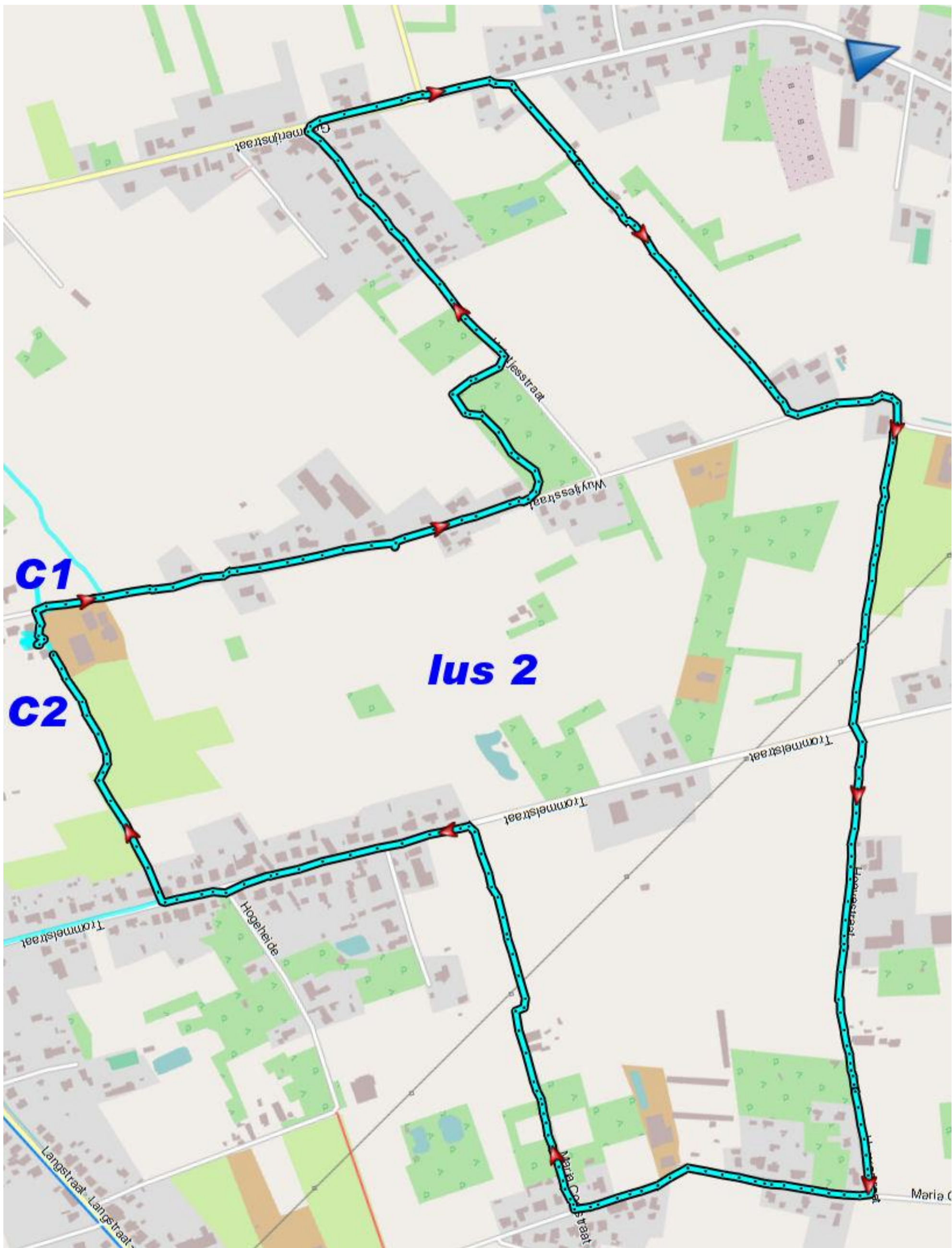



### STEMPELKAART

(af te geven aan de stand waar je het criteriumaandekken ophaalt. Naam en adres invullen is verplicht.)

Naam: **BBW 045 - Les Amis de l'Argentine**  
 Adres: 131440 **THIJS Roger**  
 Van Frachenlaan, 89  
 E-mail: 1820 - STEENOKKERZEEL  
 Tel.: 31-12-1947



		3
4	5	6
7	<b>180036</b> 	
10	<b>FALOS-SPORT+ criterium</b> Afsand: ..... Naam: ..... kwb-lid • OKRA-SPORT+ lid • WBV/VBR-lid • niet-lid • kind <b>SCHRIEK</b>	
13	controle	controle

Uw persoonsgegevens contractueel en gerechtvaardigd. Indien u niet wilt delen op info: **NOODNUM** Sportaanb

**BBW 045 - Les Amis de l'Argentine** in de 10 ons  
 131440 **THIJS Roger** mee  
 Van Frachenlaan, 89  
 1820 - STEENOKKERZEEL  
 31-12-1947 **be**

**CONTROLEKAART BIJ TE HOUDEN.**



### Persoonlijke Aantekeningen



Wandeltocht op: **10-2-2014**  
 Afgelegde km: **21**  
 Totaal afgelegde km:  
 Totaal aantal deelnames:

Betoveringen  
 Kijken zonder agenda  
 Vinden wat je niet gezocht hebt  
 Kom mee het mooiste van Heist ontdekken  
 Wij, kwb en beweging.net, weten waar en hoe  
**Den Toer van Heist nr.12**  
 10 verrassende wandelingen in de gemeente  
 waarmee we over 4 seizoenen  
 alle deelgemeenten en parochies  
 met elkaar verbinden  
 Onze bijdrage aan het klimaat  
 gezonde mobiliteit en nieuwe tijdsbeleving

**Laat je verleiden**  
 Proef de trage wegen  
 Ontdek er 7 en een leuke bonus is van u  
 Of maak het genieten compleet en ga de 10  
 dan schenkt het lot bijzondere prijzen  
 En praktisch: er is keuze  
 tussen korte en lange afstand  
 ook toegankelijk voor  
 kinderwagens en rolstoelgebruikers



**BBW 045 - Les Amis de l'Argentine**  
 131440 **THIJS Roger**  
 Van Frachenlaan, 89  
 1820 - STEENOKKERZEEL  
 31-12-1947



Naam  
 Adres  
 E-mail

	5	10
	4	9
	3	8
	2	7
	1	6





















## Bolloheide

De Bolloheide is ongeveer 70 ha groot en een uniek en vrijwel intact relict van de voorhistorische heidevegetatie van de stuifmeelruggen die zich uitstrekt van Berendrecht tot Baal. Geologisch maakt ze nog deel uit van Het Land van Eendberg, grenzend aan het 'Land van Haut' (Haasbergen).

De stuifmeelrug langs de Dijk en de Demer is grotendeels bebost met grove den en verkleefd tot villa's en tuinen.

De heideachtige begroeiing neemt af en het dodebestand neemt toe. Over het ganse gebied kunnen

opstamend veel vliegboomen, (zaaiingen van de grove den), en jonge eiken voor.

Het is de bedoeling om in dit gebied de heidegroei te waarborgen door een aantal beheerswerken zoals het kappen van vliegboomen en jonge eiken, die de ontwikkeling van de heide belemmeren. Anderzijds zullen mooi gevormde exemplaren, solitair staande bomen of boomgroepjes behouden blijven om het landschap te 'breken' en o.a. vogels, insecten e.z. de kans te geven het gebied veilig te overvliegen.

Het oorspronkelijk natuurlijke landschap op voedselarme zandgronden werd door schapen begrast en zo ontstonden de heidegebieden. De huidige natuurlijke landschappen worden vandaag op dezelfde manier in stand gehouden. Daarbij wordt ook aan beheerswerken gedaan. Deze gaan van periodiek maaien en plaggen tot het verwijderen van opschietende boomjes.

De heidevegetatie bestaat hoofdzakelijk uit struikheide met bijvoegde korstmossen, dopheide, blauwe bosjes, sandklauwtje, heixikruid, rankende heideboem en vliegenstruikje.

In het hoogedebiet vinden we hoofdzakelijk grove den, zachte berk, sporekruut, vrentenboomtje, lipsteren.

De rode boomier, de boompleger, de verschillende soorten meekoosjes vlied je actief in de zomer terug.



### Informatie

Voor meer informatie over het gebied kan je contact opnemen met Sigrid Keller (steunbeheerder): 016-32 90 55 of Peter Crabbe (milieudienst Tremelo): 016-52 54 22

### Toegang

Om de dieren in het begrazingstraject niet te verstoren dienen honden altijd aangelijnd te zijn. Wandelaars en fietsers vragen we om op de paden te blijven.





De natuurgebied wordt beheerd door Natuurpunt vzw Vereniging voor natuur en landschap in Vlaanderen  
 Nieuw 1, 20 • 1000 Brussel • info@natuurpunt.be • www.natuurpunt.be





















































# Akkerranden fleuren het landschap op

**Wat zijn akkerranden?**

Akkerranden zijn bloemrijke stroken van een zestal meter breed. 's Winters bakemen ze de kale akkers af en 's zomers zorgen ze voor kleurrijke bloemen en granen langs de mais- en groentevelden.

Akkerranden zijn niet alleen erg mooi, ze trekken ook honingbijen, hommels, vlinders en wilde bijen aan, wat leidt tot een optimale bestuiving van de gewassen. Daarnaast zorgen lieveheersbeestjes, roofmijten en spinnen voor een natuurlijke bestrijding van bladluizen en ander ongedierte. Op die manier kan de landbouwer milieuvriendelijk werken en tevens geld besparen door het gebruik van pesticiden te beperken.

Tot slot fungeert de akkerrand ook als leefgebied, natuurverbindingstrook en voedselvoorraad voor muizen, hazen, reën, fazanten, patrijzen, wezels, kerkuilen...

**Project Fleurig Landschap**

Het Project 'Fleurig landschap' is een initiatief van Regionaal Landschap Rivierenland, de Vlaamse Landmaatschappij en de Vlaamse Overheid.

Omdat veel landbouwers worden gedwongen om hun bedrijfsvoering te vergroten en te intensiveren, willen zij rendabel blijven, komt de ruimte voor biodiversiteit in het gedrang.

Met dit project roepen we gemeenten, scholen, bewoners en verenigingen op om mee te investeren in een bloemrijke akkerrand bij een landbouwer in de buurt. De bijdrage gaat integraal naar de landbouwer om een akkerrand in te zaaien ter compensatie van de „gemiste teeltopbrengsten. Op die manier hebben zowel de landbouwers, de natuurliefhebbers, als de omwonenden baat bij een fleurig landschap!

**DEZE AKKERRANDEN ZIJN MOGELIJK GEMAAKT DOOR:**





d'Oosterwyck & Outvenne  
Corporate Coaching

**De inwoners van Heist-op-den-Berg**

















































































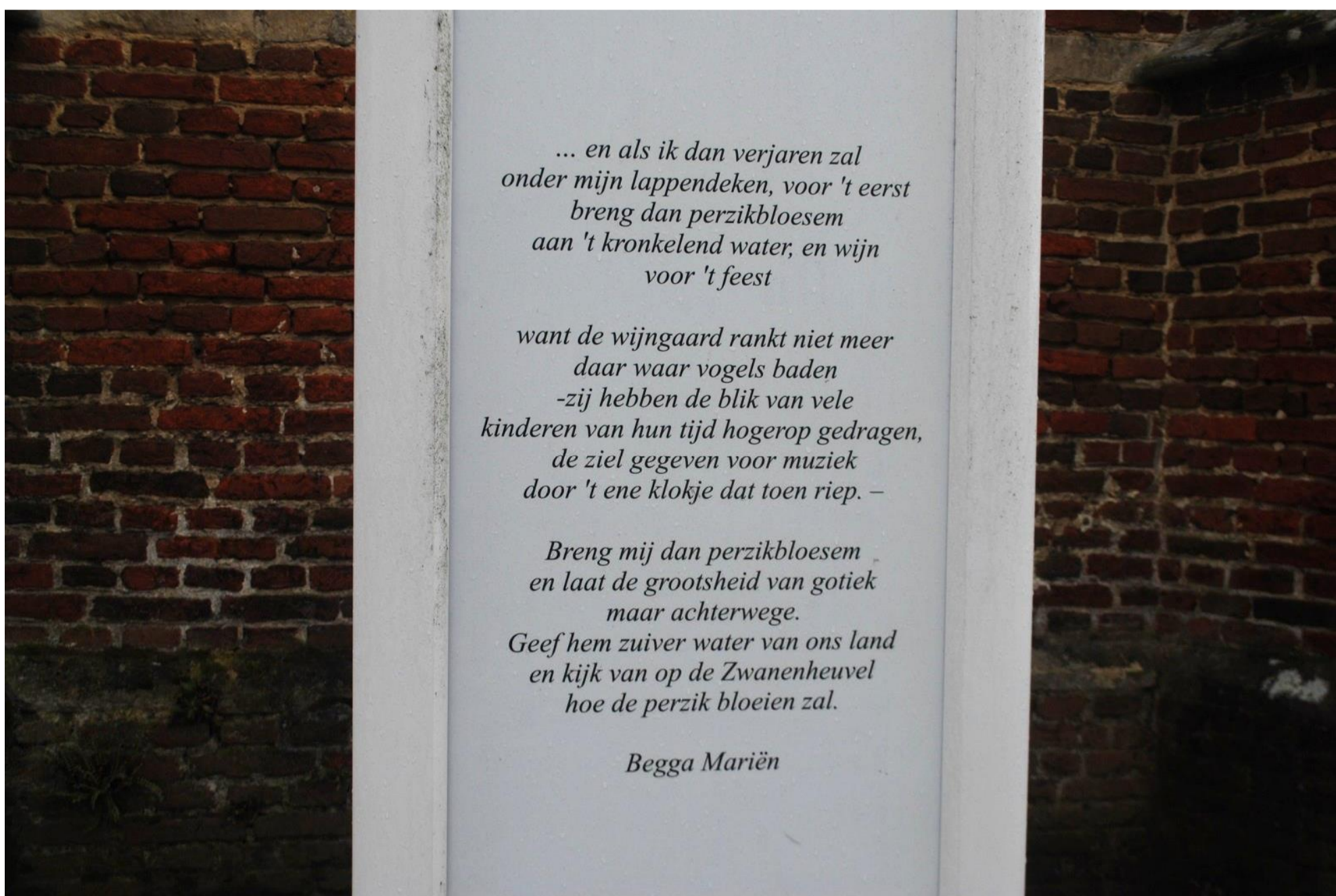







**1 Zwarte jeton**

PLAT WATER  
BRUIS WATER  
LIMONADE  
TONIC  
COLA  
COLA LICHT  
CHIPS ZOUT OF PAPRIKA  
LEO



KOFFIE  
THEE  
WARME CHOCOMELK



PILS  
KRIEK  
HOEGAERDEN  
PALM



**1 Rode jeton**

DUVEL  
TRAPPIST LICHT OF DONKER

**1 Zwarte jeton**

BROODJE kaas  
          hesp  
BOTERHAM kop



**1 Witte jeton**

Verse Rijstpap  
STUKJE TAART  
Koffiekoek



**1 Rode jeton**

PANNEKOEKEN MET  
SUIKER OF SIROOP



**1 Rode jeton**

VERSESOEP MET BROOD



Om onze helpers te ontlasten  
werken wij met jetons!

**1 Zwarte jeton = 1€60**

**1 Witte jeton = 2€**

**1 Rode jeton = 2€80**

Tafel		
Geel = alcohol Blauw = lekkers		
Drank	Aantal	Bon
<b>4 vakjes 1€60</b>		
Water plat		
Water bruis		
Pepsi Cola		
Pepsi Max		
Limonade		
Fruitsap		
Tonic		
Ice tea		
Pils		
<b>Warme dranken</b>		
Thee		
Thee Citroen		
Rozebottel		
Chocomelk		
Koffie		
Boterh Kop moste		
Boterh kop taktare		
<b>5 vakjes 2€</b>		
Koffiekoek		
Taart		
Broodje Ham		
Broodje Kaas		
Kriek		
Kriek Mystic		
Witte Hoegaerden		
Palm		
<b>6 vakjes 2€40</b>		
Verse Soep		
Pannenkoeken		
<b>Zware Bieren 2€80</b>		
Tongerlo Bruin		
Tongerlo Blond		
Duvel		

DRANKKAART				
10€				
<del>0,40</del>	<del>0,40</del>	<del>0,40</del>	<del>0,40</del>	<del>0,40</del>
EUR	EUR	EUR	EUR	EUR
<del>0,40</del>	<del>0,40</del>	<del>0,40</del>	0,40	0,40
EUR	EUR	EUR	EUR	EUR
<del>0,40</del>	0,40	0,40	0,40	0,40
EUR	EUR	EUR	EUR	EUR
<del>0,40</del>	<del>0,40</del>	<del>0,40</del>	<del>0,40</del>	<del>0,40</del>
EUR	EUR	EUR	EUR	EUR

KWB