

2019-02-07 – Beringen – (10+4=) 14 km

# WPG Beringen

*ORGANISEERT OP :*

**Donderdag 7 februari 2019**

## **PANNENKOEKENTOCHT**

**Vertrek:**

Hof ter Schaarbeek  
Slaagstraat 7  
3580 Beringen



***De Lijn : Lijn 7 Diest - Beringen halte Kanaalbrug op 300m***

***Of lijn 90 Herk-de-Stad halte net over de brug richting Lummen op 200m***

***Trein : station Beringen op 1 km van start***

Deelnameprijs: 1,50 € - Leden wandelclub 1,10 €

Zelfklever: 0,30 €

Afstanden : 4 - 6 - 10 km

Zaal open 6u45

**Inschrijven van 7u tot 15u**

GEEN IVV AFSTEMPELING VOOR AFSTANDEN ONDER 5 KM

### **Inlichtingen :**

Molenberghs Marc  
Langevondersstraat 19  
2440 Geel  
0477 / 49.39.09



Mail : [info@wpgberingen.be](mailto:info@wpgberingen.be)

Website : [www.wpgberingen.be](http://www.wpgberingen.be)

**Wandelsport**  
Vlaanderen  vzw



Niet op de openbare weg gooien aub.



# Wandelclub Paul Gerard Beringen VZW





HOME
WANDELINGEN
FOTOS
NIEUWS
CONTACT
**WPG wandelingen 2019**

7 FEB

DO

## Pannenkoekentocht

 3580 Beringen Limburg - Wandelclub Paul Gerard Beringen vzw



Nieuwe startlocatie, bijgevolg nieuw parcours! Aparte lussen in een rustige wandelomgeving.

4 km

6 km

10 km

 Marc Molenberghs - GSM +32(0)477 49 39 09

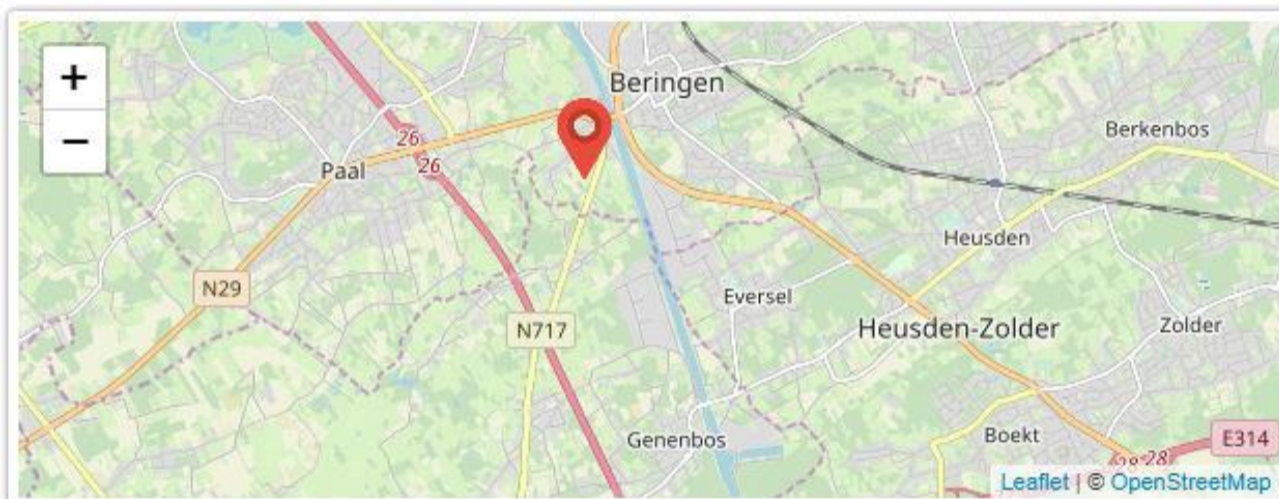

donderdag

7  
FEB

## Pannenkoekentocht

Nieuwe startlocatie, bijgevolg nieuw parcours! Aparte lussen in een rustige wandelomgeving.

**Bereikbaarheid** Bus: De Lijn 7 Diest-Beringen halte Kanaalbrug op 300m of De Lijn 90 Herkede-Stad halte net over de brug richting Lummen op 200m van de start. Trein: station Beringen op 1 km van de start.

Gemeente Beringen (Limburg)

### Startlocatie

Hof ter Schaarbeek  
Slaagstraat 7  
3580 Beringen  
Limburg

Starten tussen 07u00 en 15u00

### Extra info

4 km

6 km

10 km



**Wandelclub Paul Gerard Beringen vzw (2051)**

Verantwoordelijke  
Marc Molenberghs

GSM +32(0)477 49 39 09

 [Bezoek de website](#)

Bekijk clubfiche

 [Volg ons op Facebook](#)



Donderdag 7 Februari 2019

## PANNENKOEKEN-TOCHT

Start: Hof ter Schaarbeek  
Slaagstraat, 7  
3580 Beringen

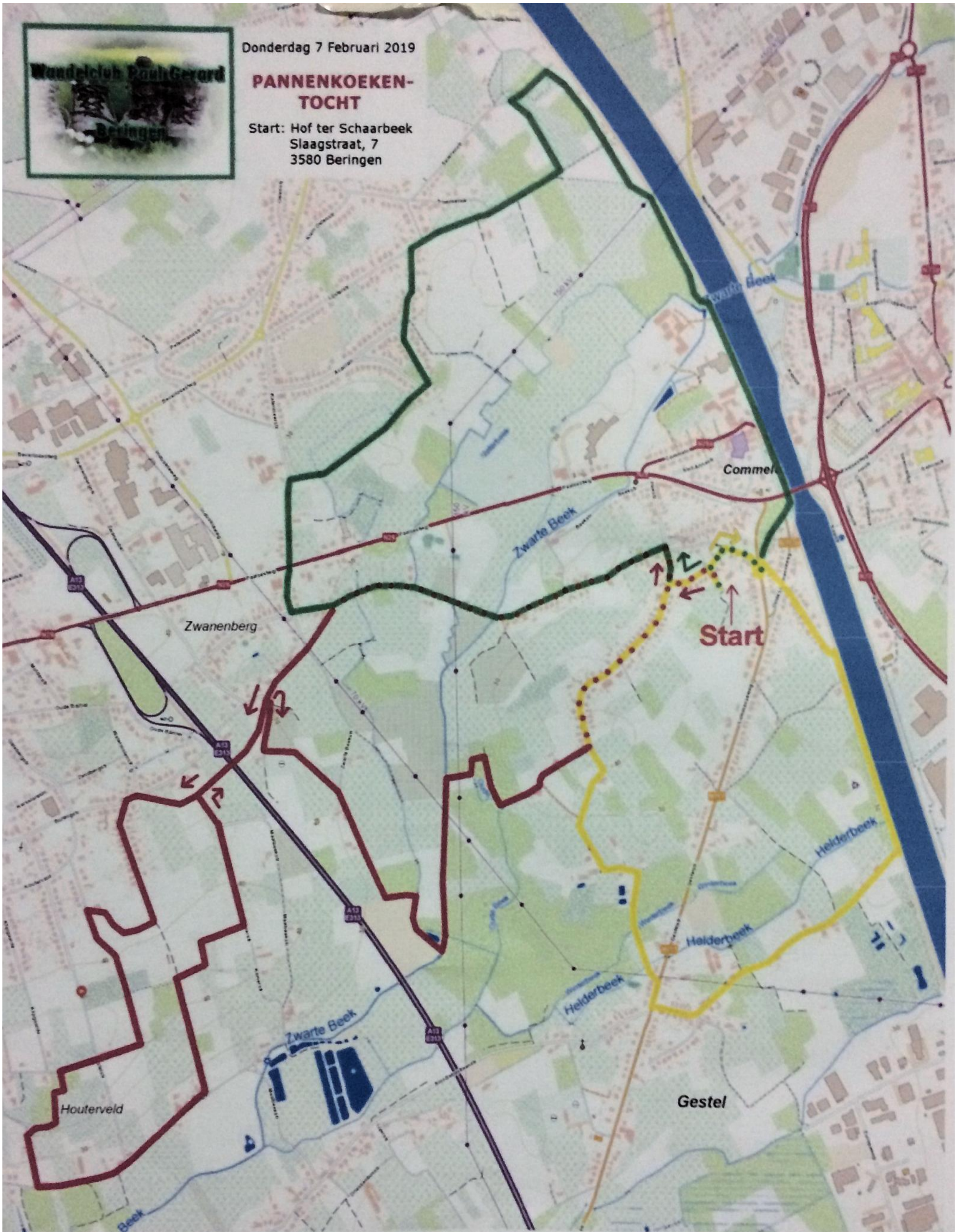

4 (4,28) Km    6 (6,19) Km    10 (9,98) Km



NATIONAAL GEOGRAFISCH INSTITUUT  
INSTITUT GEOGRAPHIQUE NATIONAL  
Librekeer of Cartotheek de met krediet © 1999/0  
van het Nationaal Geografisch Instituut www.ngi.be

**AFSTANDEN**  
**PANNENKOEKEN**  
**TOCHT**  
 07 februari 2019

| Afstanden | Werkelijke afstanden |
|-----------|----------------------|
| 4 km      | 4,280 km             |
| 6 km      | 6,190 km             |
| 10 km     | 9,980 km             |



Mijn gps totaal (10 & 4 km lussen) = 13.989 km

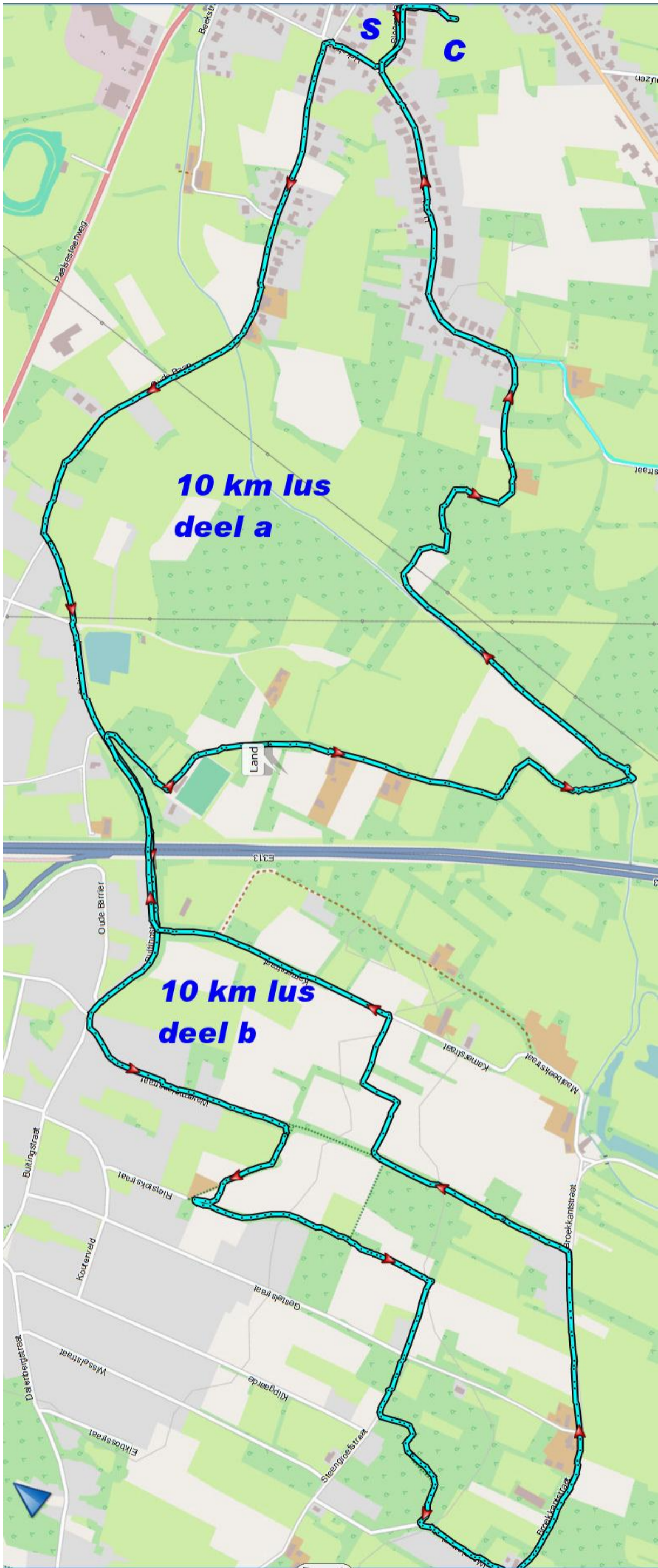



**Insigne International du Sport Populaire**  
**Brevet de participations**

10 30 50 275

Ce carnet est valable pour 10 ou 20 et 25 participations. Veuillez indiquer la tranche concernée et barrer les autres, indiquer dans la nouvelle case vierge le kilométrage auquel vous participez.

Nom :  
 Prénom :  
 N° : Rue :  
 Code Postal :  
 Date de naissance :  
 Fédération Internationale

| N°  | Cachet FISP - IVV |
|-----|-------------------|
| 251 | 2019 ⇒ B 8701     |
| 252 | 2019 4049         |
| 253 | 2018 8107         |
| 254 | 2019 ⇒ B 8001     |
| 255 | 2019 ⇒ B 4088     |
| 256 | 2019 ⇒ B 4091     |
| 257 | 2019 ⇒ B 4095     |
| 258 | 2019 ⇒ B 4110     |

**Insigne International du Sport Populaire**  
**Certificat de kilométrage**  
**Titre de kilométrage**

5500 Km

Cette carte est valable de 1 à 8000 km. Faites indiquer dans le rectangle, le kilométrage auquel vous participez.

Nom : BBW 045 - Les Amis de l'Argentine  
 131440  
 Prénom : THUS Roger  
 Van Frachenlaan, 89  
 1820 - STEENOKKERZEEL  
 31-12-1947

Domicile :  
 Rue :

| N° | Cachet IVV    |
|----|---------------|
| 22 | 2018 ⇒ B 126  |
| 22 | 2019 ⇒ B 8001 |
| 16 | 2019 ⇒ B 4088 |
| 18 | 2019 ⇒ B 4091 |
| 21 | 2019 ⇒ B 4095 |
| 14 | 2019 ⇒ B 411  |

**Word Wandelexpert!**

Volg de cursus Initiator Wandelen, een erkende opleiding van de Vlaamse Trainersschool!

Opleidingen in Gent en Herentals

Meer info: [www.wandelsportvlaanderen.be](http://www.wandelsportvlaanderen.be) (activiteiten/opleidingen)

WPG

**CONTROLE**

1 2 3 4

Beringen



**WPG Beringen**

**Persoonlijke Aantekeningen**

WPG

Beringen

Wandeltocht op:  
 7-2-2019  
 Afgelegde km:  
 14  
 Totaal afgelegde km:  
 Totaal aantal deelnames:







## Hier werken wij samen aan een goei wei



**Maak niet alleen je paard blij!**  
www.oepenegoeiwei.be



**Paardvriendelijke streekeigen aanplantingen:**  
Kleine landschapselementen zoals poelen, hagen en houtkanten zijn natuurlijke bouwstenen van het landschap. Ze vervullen en belangrijke ecologische functie als voedsel-, nest en schuilmogelijkheden voor vogels, zoogdieren en insecten. Door ze in de paardenweide aan te leggen integreren we de paardenweide in het landschap.

Zo voelen vele dieren zich thuis in de paardenweide en geven we biodiversiteit kansen.

**Afsluitingen**  
De afsluitingen moeten de paarden veilig binnen de weide houden maar zo afwezig mogelijk zijn in het omliggende landschap. We kozen voor een uniforme stijl, bruine kleuren die landschappelijk zachter ogen en natuurlijke afsluitingen met hagen en heggen. Onbehandeld hout van tamme kastanje of eik is ideaal als houten omrastering dicht bij het huis, dit is minder geschikt in open landschap.

**Graslandbeheer**  
Weinig bemesten is ideaal voor paarden. We willen graag een kruidenrijk grasland met een divers aanbod dat de gezondheid van de paarden bevordert. We beheersen de ongewenste planten op een natuurlijke manier.

**Paardenwelzijn**  
De weide is de plaats waar paarden zich thuis voelen. Als kudde dier ze hebben gezelschap, beweging, voedsel en water nodig. Een pad rond de weide waarop ruwvoer wordt aangeboden zorgt voor beweging en geeft de weide rust. We proberen overbegrazing te voorkomen zodat er geen kale zones komen ongewenste plantensoorten zich kunnen vestigen.

Meer info op [www.oepenegoeiwei.be](http://www.oepenegoeiwei.be) Facebook of via [joke.timmermans@rilk.be](mailto:joke.timmermans@rilk.be) 0472 73 16 15



































































WPG  
Beringen

Aantal wandelaars

|          |     |
|----------|-----|
| 8.00 u.  | 98  |
| 9.00 u.  | 258 |
| 10.00 u. | 467 |
| 11.00 u. | 593 |
| 12.00 u. |     |
| 13.00 u. |     |



# PRIJSLIJST

|                               |   |               |
|-------------------------------|---|---------------|
| <b>GRIJS</b><br><b>1,40 €</b> | Koffie, thee, choco<br>Frisdranken<br>Fruitsap, Ice-Tea<br>Bier<br>Soep<br>Broodje (kaas of hesp)<br>Boterham met kip-kap | <b>1,40 €</b> |
| <b>WIT</b><br><b>1,60 €</b>   | Taart<br>Koffiekoeken<br>Hoegaarden<br>Kriek<br>Palm  | <b>1,60 €</b> |
| <b>Rood</b><br><b>2,40 €</b>  | Zwaardere bieren<br>Duvel   | <b>2,40 €</b> |

## SNACKS (afhankelijk van wandeling, hangt op in zaal)

|        |                   |
|--------|-------------------|
| 1,60 € | Boterham met spek |
| 2,00 € | Pannenkoeken      |
| 2,80 € | Smos Paul Gerard  |
| 3,00 € | Spek en eieren    |

**WPG dankt jullie voor je bezoek !**