2018-07-17 – Vessem – 17 km

Over dit evenement

Startlocatie

kantine v.v. bij sportpark De Lille

Jan Smuldersstraat 54

5512 AZ Vessem (NB)

Afstanden en tijden

17 km 08.00-14.00 uur

11 km 08.00-14.00 uur

7 km 08.00-15.00 uur

Het startbureau sluit om 17.00 uur (tijd wanneer je gefinisht moet zijn)

Bereikbaarheid

Het startbureau is bereikbaar per bus

Organisatie

Wandelclub 55+ Eersel

0497-512166

wandelclub.eersel@gmail.com

Inschrijven

Leden van KWBN ontvangen op het inschrijfgeld een korting van: € 1,-

Kenmerken

Deze wandeltocht gaat grotendeels door onverhard gebied

Voorzieningen

De route is bepijld

Er zijn rustplaatsen met zitgelegenheid

Er is een routebeschrijving beschikbaar

Overige informatie

Deze wandeltocht is geschikt voor nordic walkers

Honden zijn toegestaan: lijn

DI. 17 JULI

GRENSPARKWANDELING EERSEL

Wandelclub 55+ Eersel
kantine v.v. bij sportpark De Lille
Jan Smuldersstraat 54, 5512 AZ Vessem
Noord-Brabant
0497-512166
wandelclub.eersel@gmail.com
17 km: 08.00-14.00 11 km: 08.00-14.00
7 km: 08.00-15.00

Drieëntwintigste
wandelachtdaagse
in
Grenspark de Kempen

juli en augustus 2018

3e Dinsdag 17 juli, Eersel

Starttijden:	7 km	08.00 en 15.00 uur
	11 en 17 km	08.00 en 14.00 uur
Startbureau sluiting:	17.00 uur	
Startplaats:	kantine v.v. bij sportpark De Lille Jan Smuldersstraat 54 5512 AZ Vessem (NL)	
Info:	0031/(0)6 44 73 87 86 of wandelclub55eersel@gmail.com	

Kreitel
5,9 kilometer
6,9 kilometer
PAUZE
STARTBURO
4,4 kilometer
TOPO Benelux PRO
grenspaı rkwandelingen de kempen
GARMIN.

Grensparkwandeling Vessem op dinsdag 17 juli 2018

Organisatie door "Wandelclub 55+ Eersel" telefoon: 06- 22250548
Deelname aan deze wandeling is geheel op **eigen risico.**
Bij onduidelijkheid gaan pijlen vóór op beschrijving.

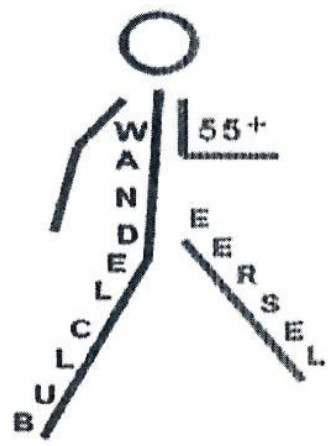

(LA = linksaf; RA = rechtsaf; RD = rechtdoor)

Nr	Meters	Omschrijving:
wandeling van 17 km:		
1	0	Start bij kantine op sportpark "**De Lille**" Jan Smuldersstraat 54 Vessem RD weg (voorzichtig) schuin oversteken naar zandweg
2	150	RA naar 1e zijweg
3	550	LA bij knpt 89, langs brede sloot richting knpt 37
4	1150	RA 3e zijweg
5	1350	LA 1e zijweg
6	1650	RA 1e zijweg
7	2100	RA op T-splitsing bij zitbank
8	3000	RA op 2e kruising
9	3350	LA op 1e kruising
10	3700	RD asfaltweg oversteken en vervolgen op zandweg
11	4100	**Rustpost t.p.v. kruising van zandwegen bij knpt 9** vervolg 7 km wandeling: RA richting knpt 8 en verder met volgnr 34 vervolg 11+17 km wandeling: RD weg vervolgen, richting knpt 19
12	5250	LA op T-splitsing
13	5600	RD op 5-sprong vervolgen (Grote Vliet)
14	5950	LA 1e zijweg
15	7000	RA op T-splitsing
16	7200	LA op 1e bospad
17	7550	LA op T-splitsing
18	7750	LA op 1e (schuine) kruising
19	7900	RA op 1e kruising
20	8450	RA op T-splitsing
21	8600	**Rustpost t.p.v. kruising van zandwegen bij knpt 9** vervolg 11 km wandeling: LA richting knpt 8 en verder met volgnr 34 vervolg 17 km wandeling: RA op kruising, richting knpt 10
22	9050	LA op 1e kruising van zandwegen
23	9800	RA op T-splitsing met fietspad
24	9900	LA naar 1e zijweg, richting trimbaan, langs de Bosschuur
25	10350	RD vervolgen op Y-splitsing
26	10850	RA op T-splitsingen na 70 m LA naar bospad

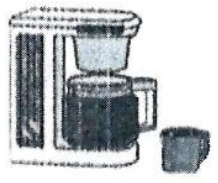

27	11350	LA op 2e kruising met brede zandweg
28	11950	LA naar 4e zijweg bij wandel knooppunt paaltje RD
29	12550	LA op T-splitsing en na 100 m RA bosdreef in, op T-splitsing RA Na 150 m La op 1e kruispunt
30	13300	LA op 5e kruising naar Ministerlaan
31	13600	RA op fietspad na oversteken asfaltweg
32	14000	LA 1e zijweg, over paddenscherm stappen
33	14350	**Rustpost t.p.v. kruising van zandwegen bij knpt 9** vervolg: RA richting knpt 8; samenloop met 7 en 11 km
34	14850	LA op 1e kruising bij knpt 8
35	14950	RA op T-splitsing
36	15250	RA op Y-splitsing bij knpt 79 richting knpt 49 via bospad
37	15700	RD op kruising met zandweg na einde bospad
38	16350	RA op T-splitsing met asfaltweg
39	16550	RA Voor verkeersbord met ondertekst "Na 100m". op-Tsplitsing LA Na 10 m RA bospad in, eindepad T-splitsing LA en op fietspad RA
40	17300	RA naar ingang van sportpark
41	17350	terug bij startpunt; einde van de wandeling

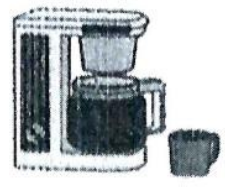

wandeling van 11 km

volgnrs 1 t/m 21 als van 17 km wandeling, en verder:

34	9100	LA op 1e kruising bij knpt 8
35	9200	RA op T-splitsing
36	9500	RA op Y-splitsing bij knpt 79 richting knpt 49 via bospad
37	9950	RD op kruising met zandweg na einde bospad
38	10600	RA op T-splitsing met asfaltweg
39	10800	RA op T-splitsing met fietspad
40	11550	RA naar ingang van sportpark
41	11600	terug bij startpunt; einde van de wandeling

wandeling van 7 km

volgnrs 1 t/m 11 als van 17 km wandeling, en verder:

34	4600	LA op 1e kruising bij knpt 8
35	4700	RA op T-splitsing
36	5000	RA op Y-splitsing bij knpt 79 richting knpt 49 via bospad
37	5450	RD op kruising met zandweg na einde bospad
38	6100	RA op T-splitsing met asfaltweg
39	6300	RA op T-splitsing met fietspad
40	7050	RA naar ingang van sportpark
41	7100	terug bij startpunt; einde van de wandeling

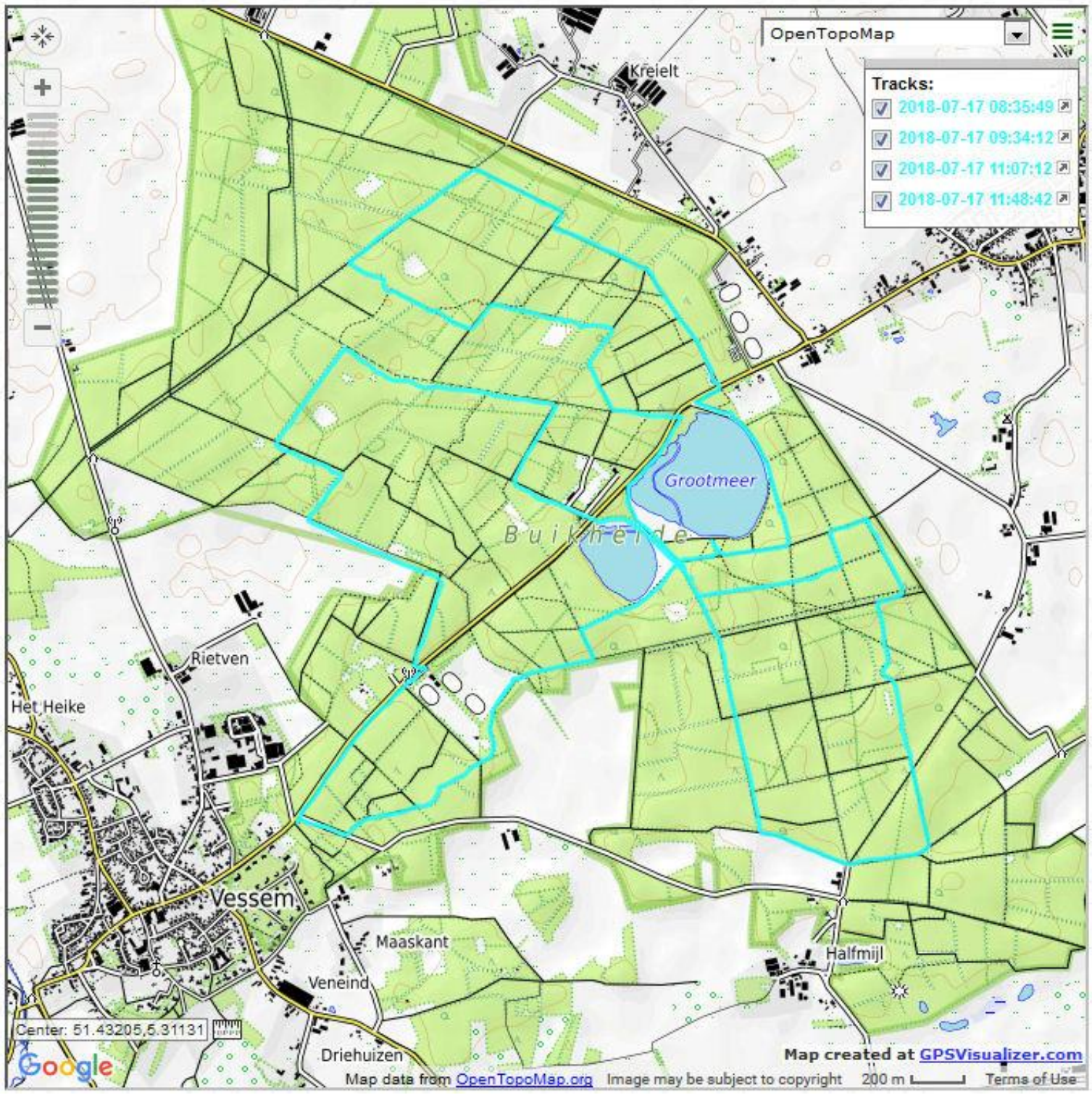

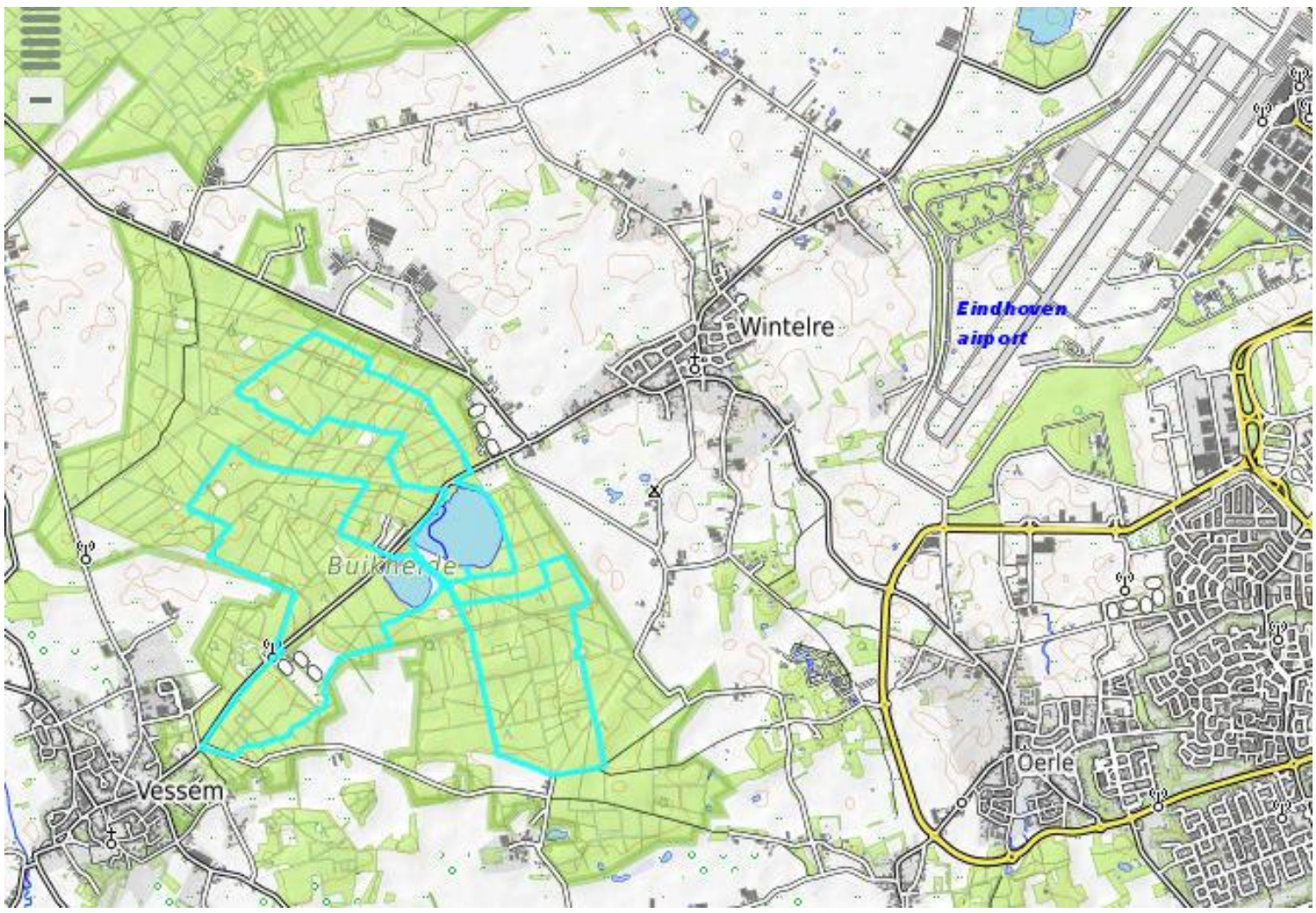

Mijn gps gaf een totaal van 17.311 km

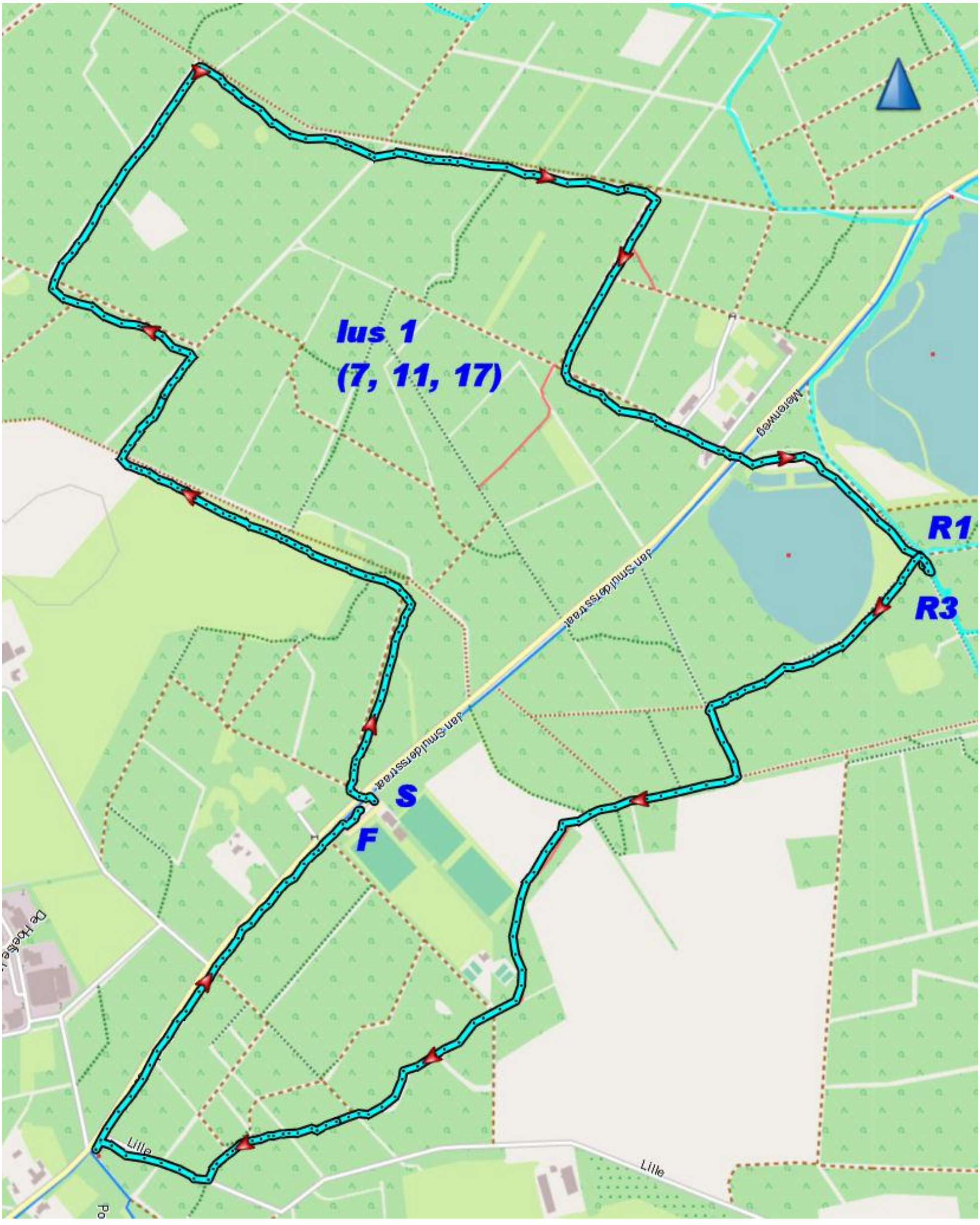
lus 1
(7, 11, 17)
R1
R3
S
F
Jan Smuldersstraat
Jan Smuldersstraat
Meerenweg
Lille
Lille

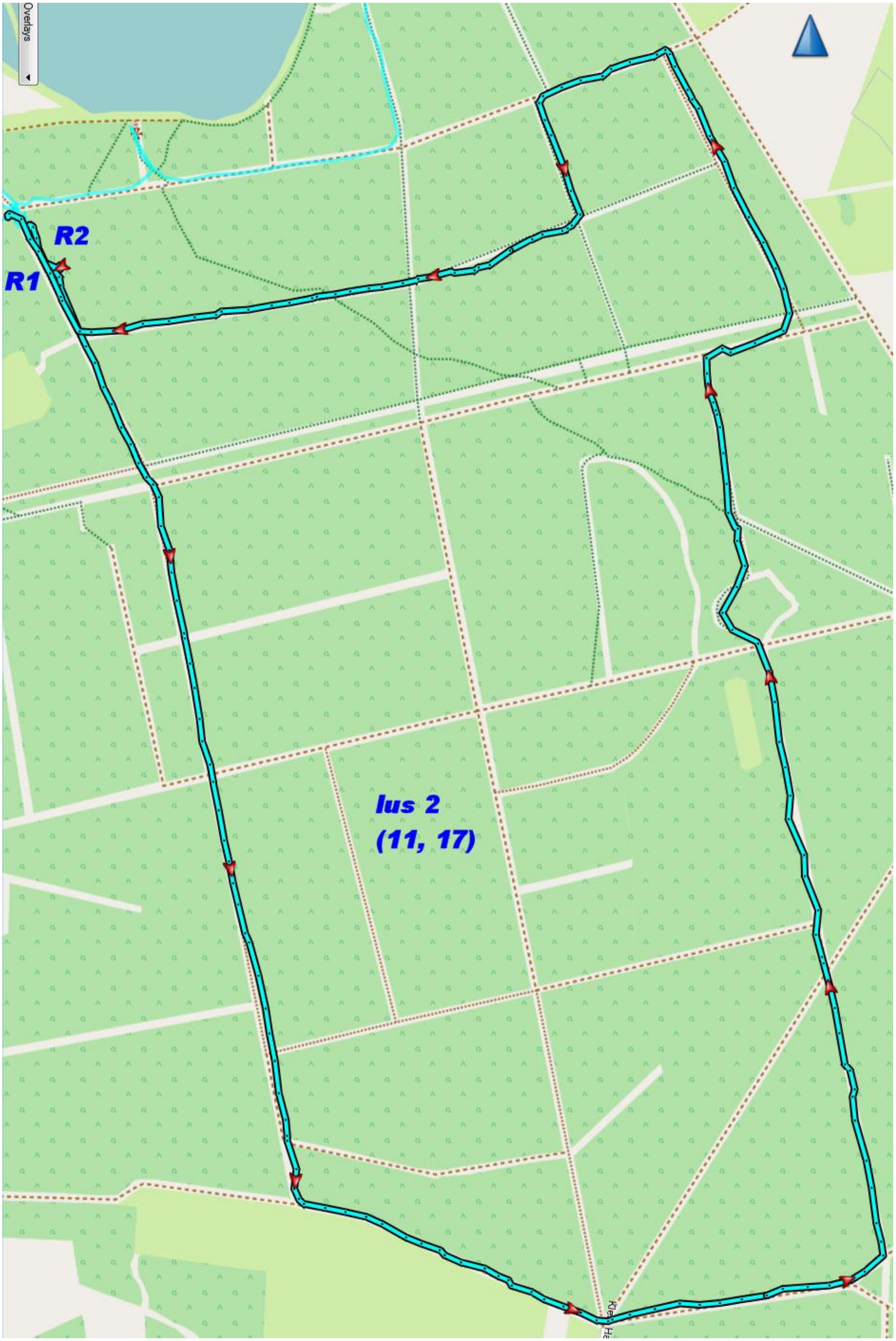
Overlays
R2
R1
Ius 2
(11, 17)

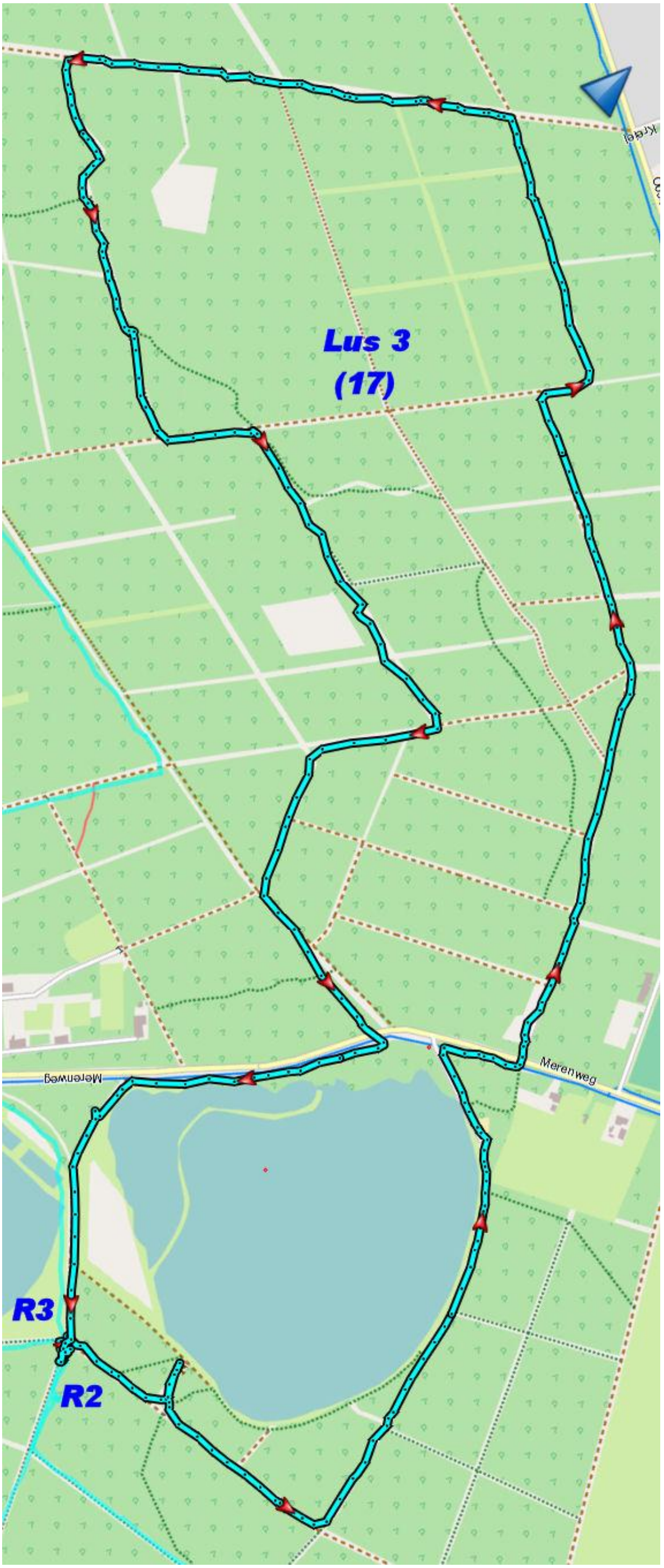
Lus 3
(17)
Merenweg
Merenweg
R3
R2

Drieëntwintigste wandelachtdaagse in Grenspark de Kempen

juli en augustus 2018

BBW 045 - Les Amis de l'Argentine
131440
THIJS Roger
Van Frachenlaan, 89
1820 - STEENOKKERZEEL
31-12-1947

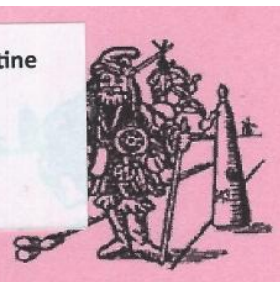

~~2016~~	XXX
2017	
2018	

Stempelkaart

Grensparkwandelingen

WANDELCLUB MILIEU 2000 LOMMEL 1	GRENSPARK DE KEMPEN BLADEL 2
3	4

Welkom op
Sportpark De Lille
KORFBALVERENIGING
VESSEM
VOETBALVERENIGING
Vessem
Welkom op
Sportpark De Lille
KORFBALVERENIGING
VESSEM
1-GTQ-768
1-ULR-760

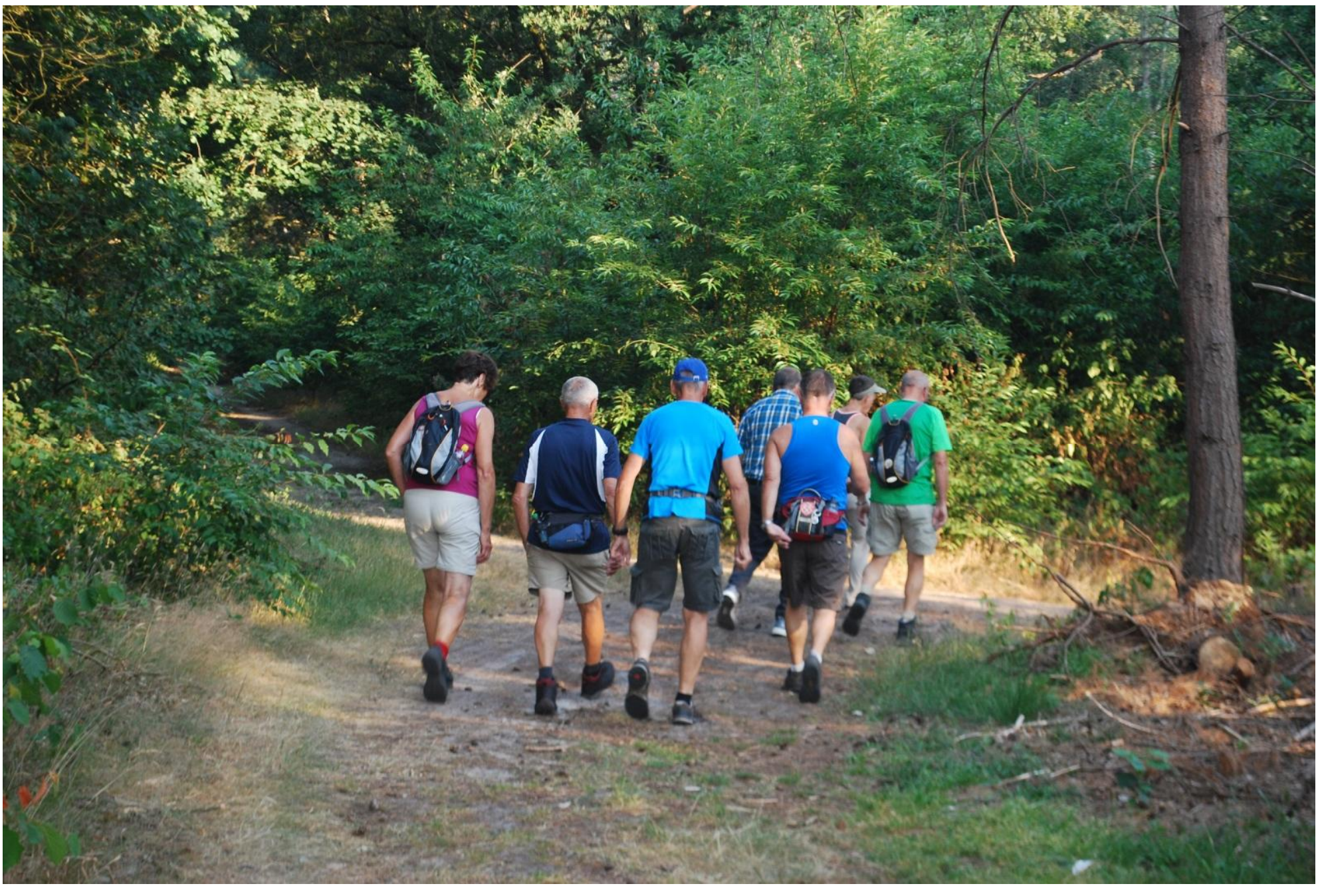

OPENGESTELD
Welkom in de gemeentelijke bossen
Vrije toegang op wegen en paden,
tussen zonsopkomst en zonsondergang,
voor niet gemotoriseerd verkeer,
met aangelijnde hond.
Overigens verboden toegang art. 461 W.v.Str
gemeente
Eersel

Knooppunt
89
Knooppunt
89
37
37
79
77

Wandelclub
BAVOSTAPPERS

HOPPENBROUWERS
keurslager
www.
debbqspecialist.nl
Hof 47
Bergeijk
0497 - 57 15 49
verstand van lekker eten

Beschermd natuurmonument Groot- en Kleinmeer
Eersel
Welkom bij beschermd natuurmonument het Groot- en Kleinmeer

BOSSCHUUR
DE MEREN

16

15

Hertog Jan