2018-03-30 – Libin – 30 km

Où ?

Nous vous donnons rendez-vous à la salle :
«Notre Maison» - Ruelle des Messes à 6690 LIBIN

Quand ?

Le samedi 31 mars 2018

Les Bottines Borquines

Départ de 06h30 à 14h00 pour 6 - 12 & 20 KM
Départ de 06h30 à 09h00 pour 30 & 42 KM
Droits d'inscription : 1 € - Prix de l'autocollant : 0,50 €

Le club est assuré en responsabilité civile - Permanence : IVV et FFBMP de 09h00 à 17h00
L'inscription à la marche vaut certificat de bonne santé.

Quelles que soient les conditions atmosphériques, notre marche aura lieu et elle est placée sous le patronage de la Fédération Francophone Belge de Marches Populaires et de la FISP (IVV).

Ne pas jeter sur la voie publique - Ed. resp.: Edgard Pierard - Rue Haye Pierson 7 - 6870 Saint-Hubert - **Réalisation : promopub.be**

Infos & Renseignements :

Edgard PIERARD
Tél.: 0032 (0)496 20 99 46
edgard.pierard@gmail.com

Francis GREGOIRE
Tél.: 0032 (0)476 56 53 01
francis.gregoire@skynet.be

Sa 31/03 - **42-30-20-12-6 km**
Salle "Notre Maison" - Ruelle des Messes - 6890 LIBIN
06.30-09.00 sur 42-30 km / 06.30-14.00 sur 20-12-6 km
Organisateur: LUX 042 - LES BOTTINES BORQUINES - SAINT-HUBERT

31 MAR ZA **Marche de printemps**

6890 Libin **Luxemburg** - Les Bottines Borquines - Saint-Hubert

Départ des 30-42 kms jusqu'à 09.00h.

6 km 12 km 20 km 30 km 42 km

Edgard Pierard - TEL 061/61 22 87 - GSM 0496/20 99 46

zaterdag
31
MAR

Marche de printemps

Départ des 30-42 kms jusqu'à 09.00h.

Gemeente Libin (Luxemburg)

Startlocatie

Salle Notre Maison
Ruelle des Messes
6890 Libin
Luxemburg

Starten tussen 06u30 en 14u00

Extra info

6 km 12 km 20 km 30 km 42 km

Les Bottines Borquines - Saint-Hubert (LUX 042)

Bezoek de website

MARCHE DE PRINTEMPS

6 - 12 - 20 - 30 - 42 kms

Rendez-vous à la salle "Notre Maison" Ruelle des Messes à 6690 LIBIN

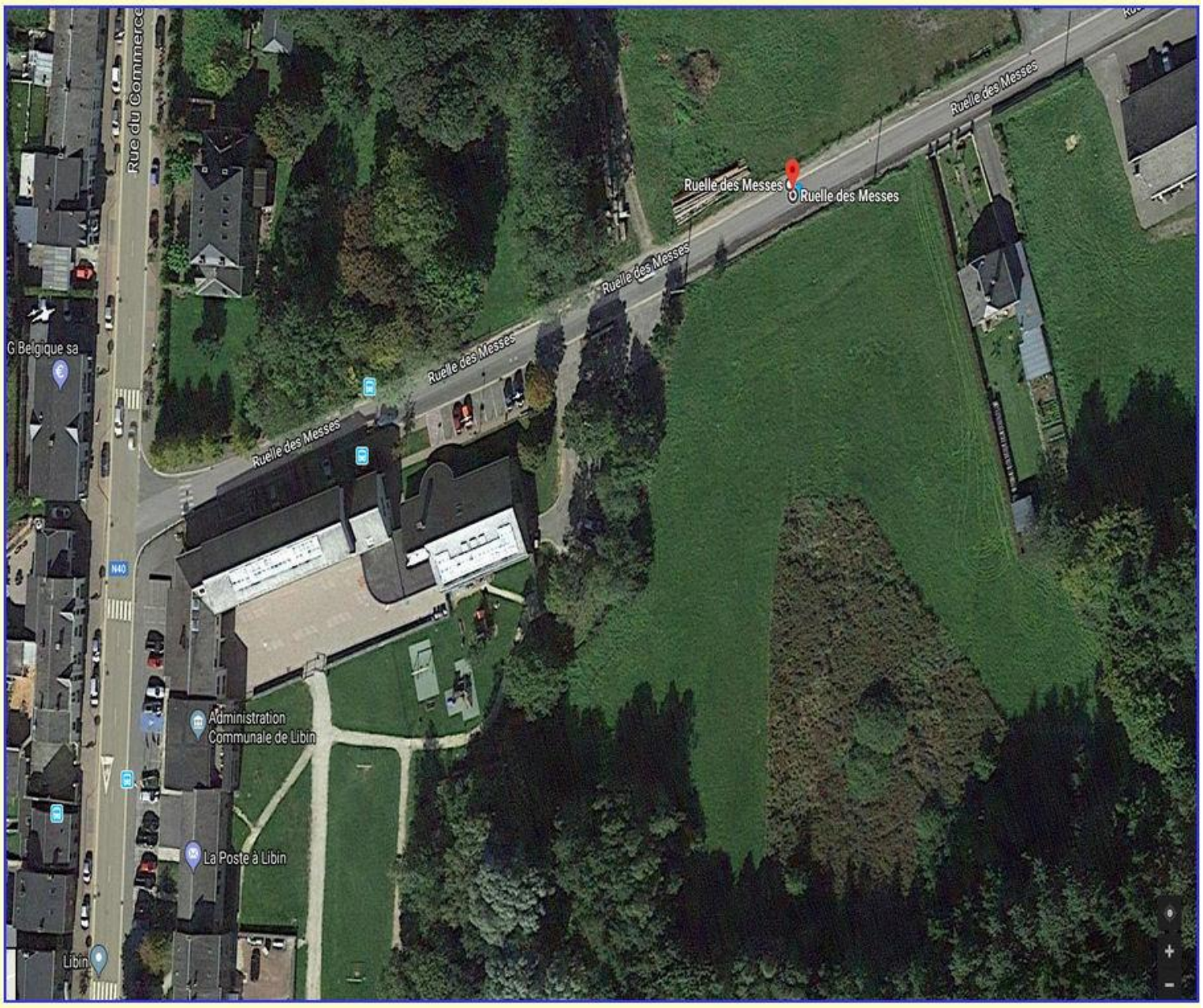

Départs :

de 06 h 30 à 14 h pour 6 - 12 & 20 kms

de 06hy30 à 09h00 pour 30 & 42 km

Permanence IVV et FFBMP : de 09 h à 17 h

Droit d'inscription : 1.00 euro

Prix de l'autocollant : 0.50 euro

BAR ET PETITE RESTAURATION

L'inscription à la marche vaut certificat de bonne santé.

Quelles que soient les conditions atmosphériques, notre marche aura lieu et elle est placée sous le patronage de la Fédération Francophone Belge de Marches Populaires et de la FISP (IVV).

Club assuré en responsabilité civile.

Renseignements

PIERARD Edgard - Rue Haye Pierson, 7 6870 Saint-Hubert. GSM : 0496/20.99.46 e-mail : edgard.pierard@gmail.com

GREGOIRE Francis - Avenue de Lorette ,17 5580 Rochefort GSM : 0476/56.53.01 e-mail : francis.gregoire@skynet.be

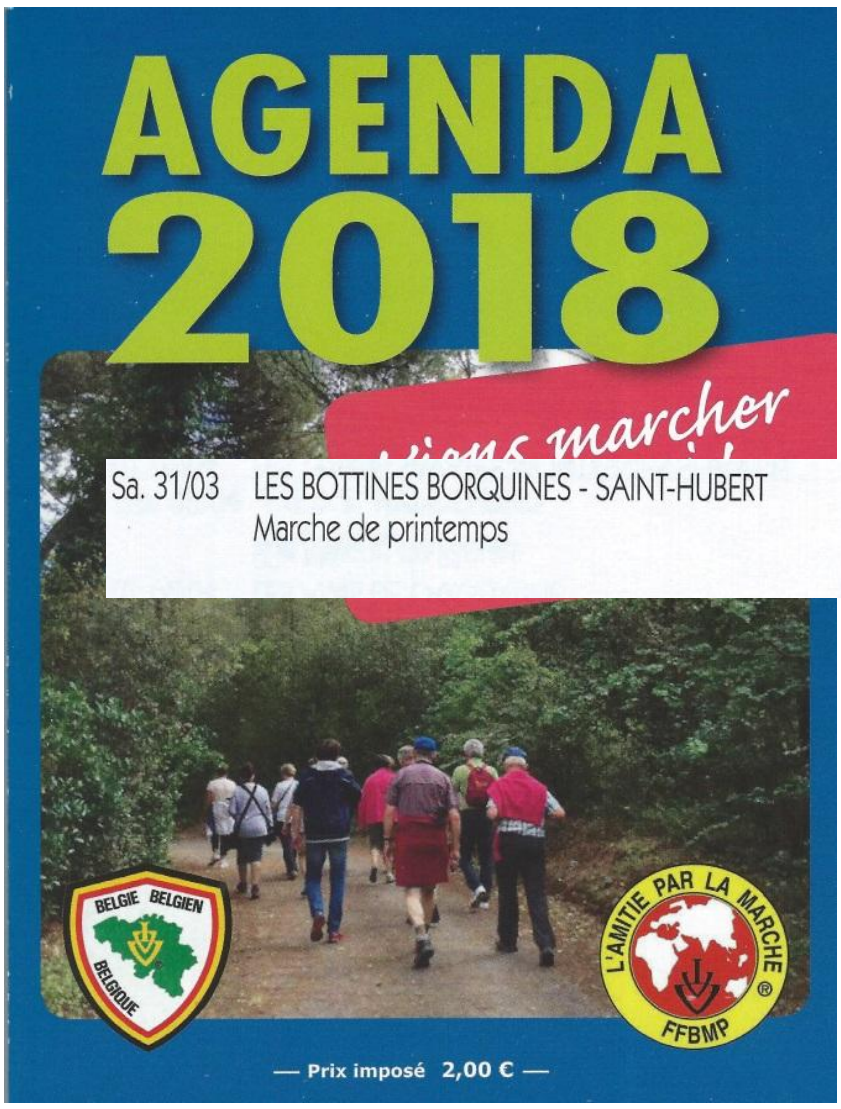

Sa. 31/03	LES BOTTINES BORQUINES - SAINT-HUBERT Marche de printemps	42-30 20-12-6	06.30-09.00 06.30-14.00	Salle « Notre Maison » Ruelle des Messes 6690 - LIBIN	I IGN 64/3	LUX 042

ZATERDAG-SAMEDI-SAMSTAG **31/03/2018**

6890 LIBIN (LUXEMBOURG) **06.30-14.00h**

Marche de printemps **6-12-20-30-42 km**

LES BOTTINES BORQUINES - SAINT-HUBERT (LUX 042). Edgard PIERARD – Tél.: 061/61.22.87. GSM: 0496/20.99.46. E-mail: LUX042@ffbmp.be. Web: http://www.bottinesborquines.be.

Départ: Salle Notre Maison, Ruelle des Messes, Libin. Départ des 30-42 kms jusqu'à 09.00h. Inscription: € 1,00.

: 612

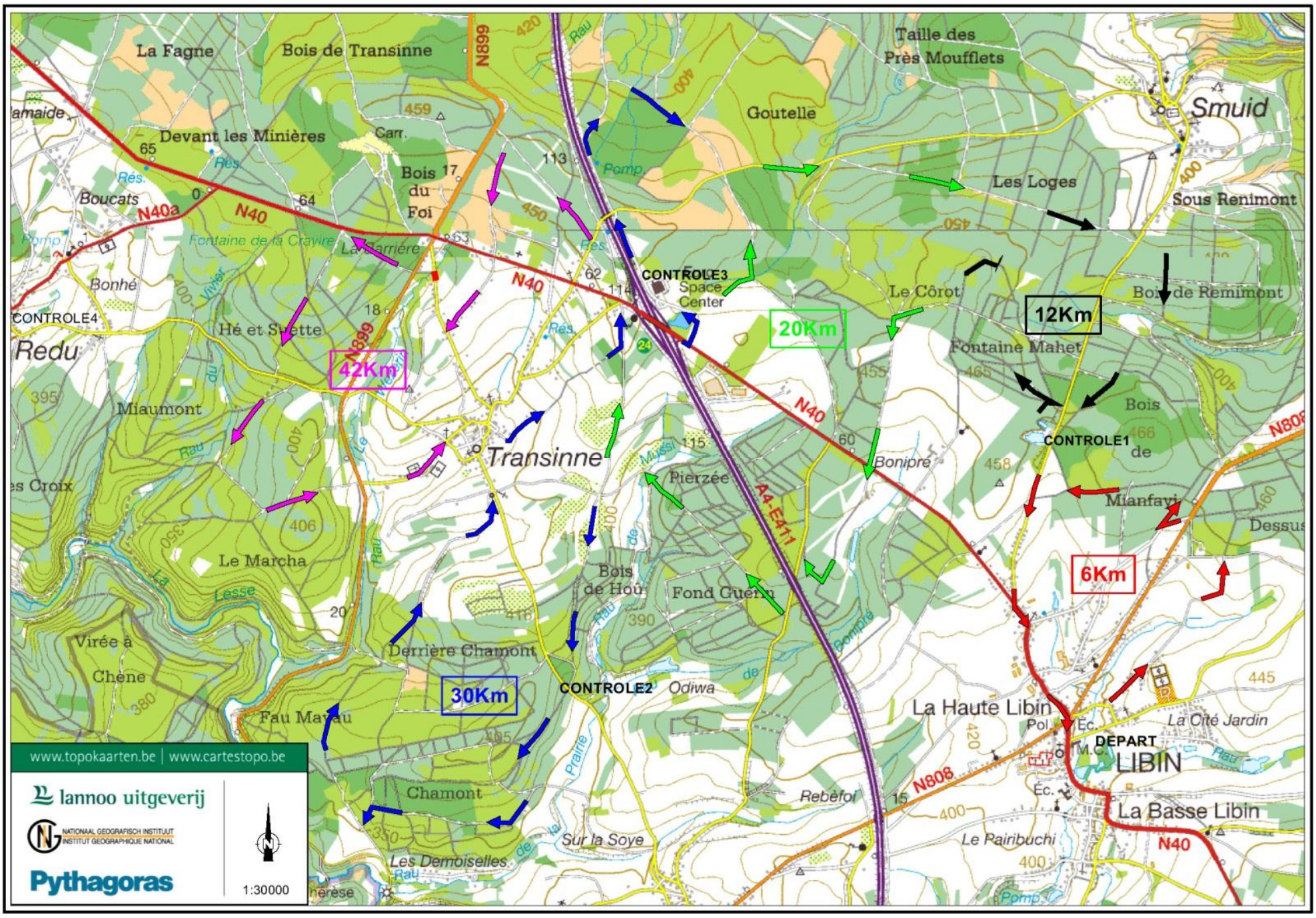

		Contrôle 1		Contrôle 2	Contrôle 3	
		1er passage	2ème passage		1er passage	2ème passage
6 km 6,1	Parcourus	3,7				
	Reste à parcourir	2,4				
12 km 12	Parcourus	3,7	9,6			
	Reste à parcourir	8,3	2,4			
	Prochain contrôle	5,9				
20 km 20,4	Parcourus	3,7	17,6		10,9	
	Reste à parcourir	16,7	2,4		9,5	
	Prochain contrôle	7,2			7,7	
30 km 30,3	Parcourus	3,7	27,9	9,7	17,8	
	Reste à parcourir	26,6	2,4	20,6	12,5	
	Prochain contrôle	6		8,1	10,1	
42 km 42,1	Parcourus	3,7	39,7	9,7	17,8	29,6
	Reste à parcourir	38,4	2,4	32,4	24,3	12,5
	Prochain contrôle	6		8,1	11,8	10,1

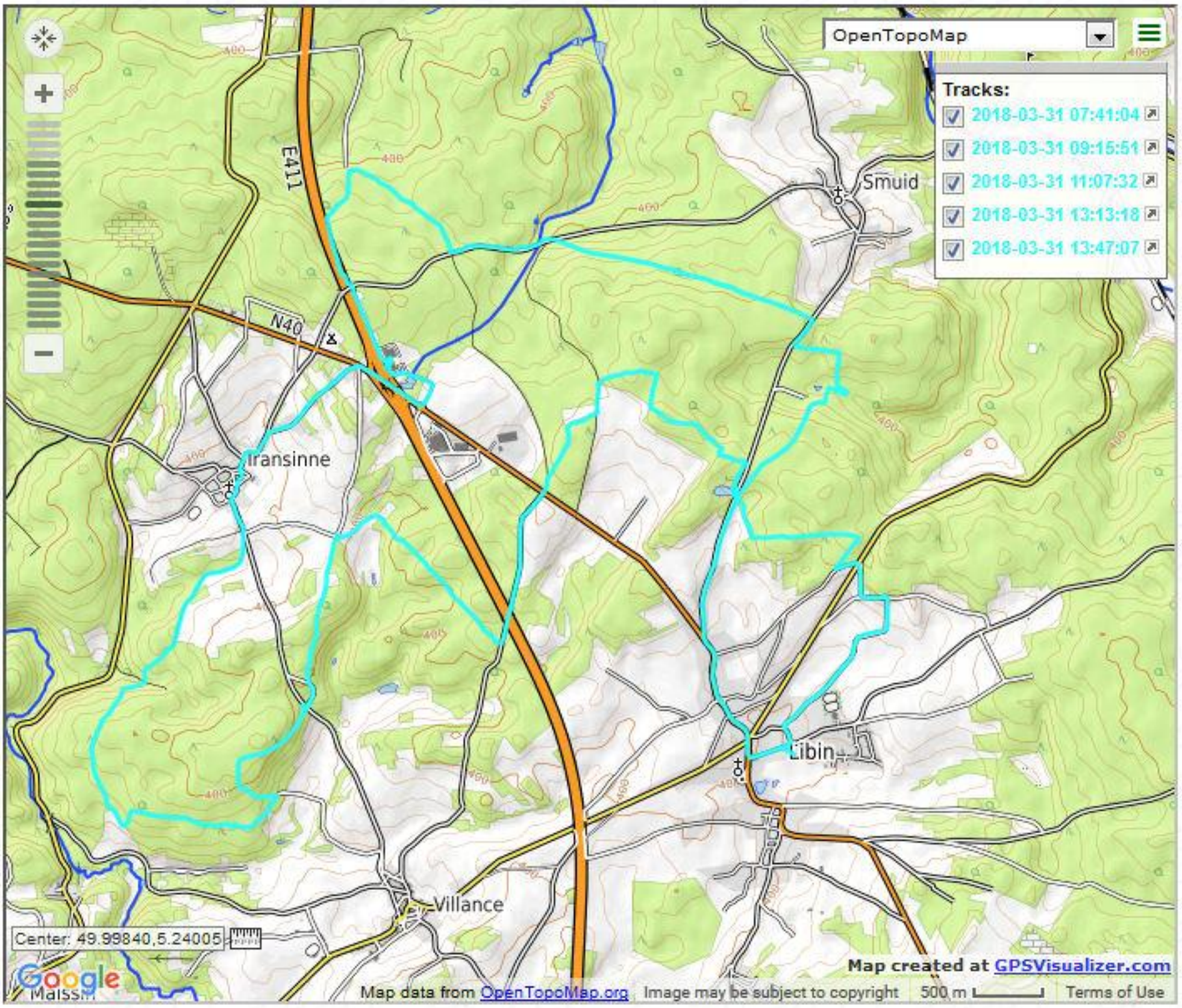
OpenTopoMap
Tracks:
2018-03-31 07:41:04
2018-03-31 09:15:51
2018-03-31 11:07:32
2018-03-31 13:13:18
2018-03-31 13:47:07
E411
N40
Smuid
Iransinne
Libin
Villance
Center: 49.99840,5.24005
Google
Malissin
Map data from OpenTopoMap.org
Image may be subject to copyright
500 m
Terms of Use
Map created at GPSVisualizer.com

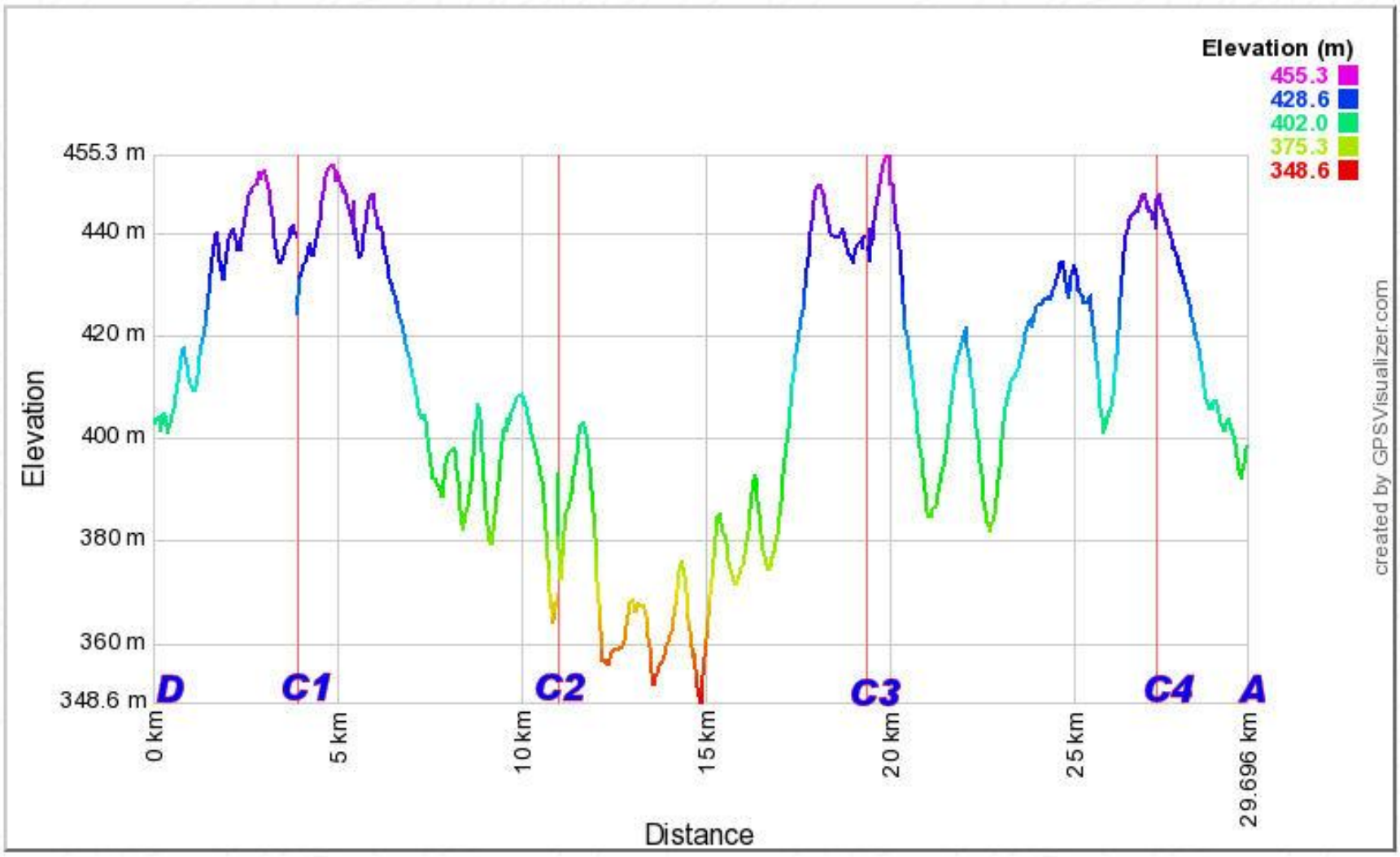
Elevation (m)
455.3
428.6
402.0
375.3
348.6
455.3 m
440 m
420 m
400 m
380 m
360 m
348.6 m
Elevation
D
C1
C2
C3
C4
A
0 km
5 km
10 km
15 km
20 km
25 km
29.696 km
Distance
created by GPSVisualizer.com

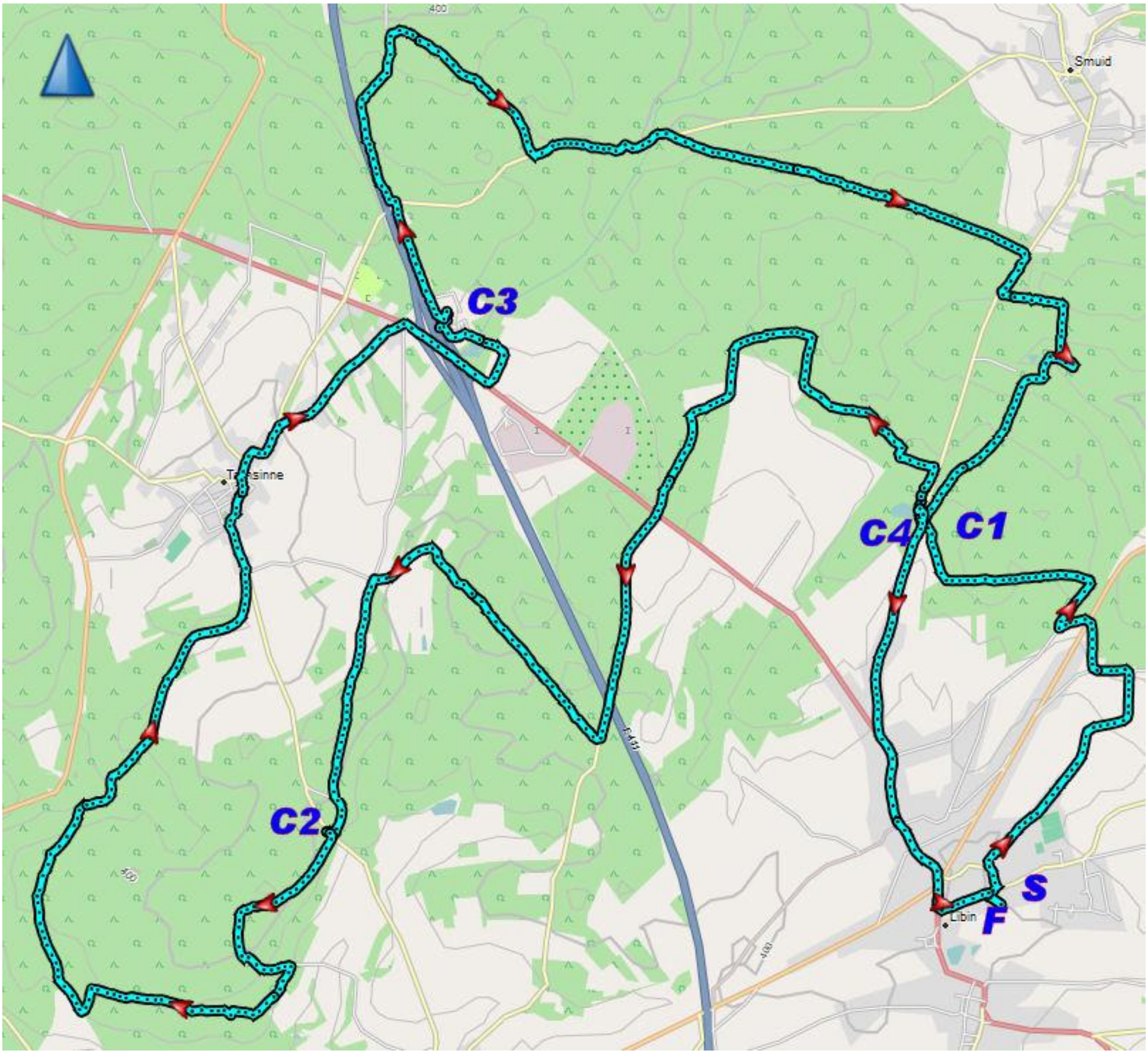
400
Smuid
C3
C4
C1
C2
S
F
Libin

Insigne International du Sport Populaire

B

10 | 30 | 50 | 200

Brevet de participations

Ce carnet est valable pour 10 ou 20 et 25 participations. Veuillez indiquer la tranche concernée et barrer les autres, indiquer dans la nouvelle case vierge de 75 à 600 participations.

Nom :

Prénom :

N° :

Code Post

Date de na

Fédéra

BBW 045 - Les Amis de l'Argentine
131440
THIJS Roger
Van Frachenlaan, 89
1820 - STEENOKKERZEEL

N°	Cachet FISP - IVV
176	2018 B 4 1 7 9
177	2018 B 4 2 0 2
178	2018 B 4 2 0 8
179	2018 B 8 1 1 4
180	2018 B 8 1 1 7
181	2018 HE D Goetheweg Frankfurt PW 278 1
182	2018 B 4 2 8 2
183	2018 B 8 6 0 9

FÉDÉRATION WALLONIE-BRUXELLES

Adeps

Nom : THIJS

Prénom : Roger

MÉ
AD

MARCHE

11 03. 2018

MF

MARS

BREVET 1000 KM digitale pourpre

31 03. 2018

Insigne International du Sport Populaire

B

4000 Km

Certificat de kilométrage

Titre de kilométrage

Cette carte est valable de 1 à 8000 km. Faites indiquer dans le rectangle, le kilométrage auquel vous participez.

Nom :

Prénom :

Domicile :

Rue :

(Fédération Inte

Km	Cachet IVV
3511	
30	2018 B 4 1 3 5
30	2018 B 8 6 0 3
28	2018 B 4 1 6 2
22	2018 B 4 1 7 9
18	2018 B 4 2 0 2
42	2018 B 4 2 0 8
40	2018 B 8 1 1 4
42	2018 B 8 1 1 7
11	2018 HE D Goetheweg Frankfurt PW 278 1
44	2018 B 4 2 8 2
30	2018 B 8 6 0 9

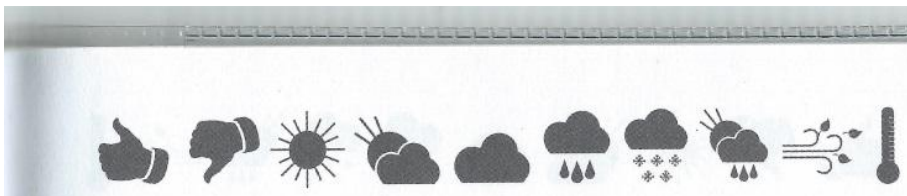

Persoonlijke Aantekeningen

LES BOTTINES BORQUINES
LUX 042
SAINT-HUBERT

Wandeltocht op: 31. 03. 2018

Afgelegde km: 30 km

Totaal afgelegde km:

Totaal aantal deelnames:

FEDERATION FRANCOPHONE BELGE DE MARCHES POPULAIRES asbl N° 51

Club organisateur :

BOTTINES BORQUINES
ST-HUBERT

Complétez ou apposez une étiquette autocollante

Nom/Prénom : THIJS Roger

Adresse :

Localité : STEENOKKERZEEL

Date de naissance : 31-12-1947

Club : AMIS ARGENTINE N° BBW 045

KM

L'AMITIE PAR LA MARCHE FFBMP

C.1 C.2 C.3

C.4 C.5 C.6 C.7

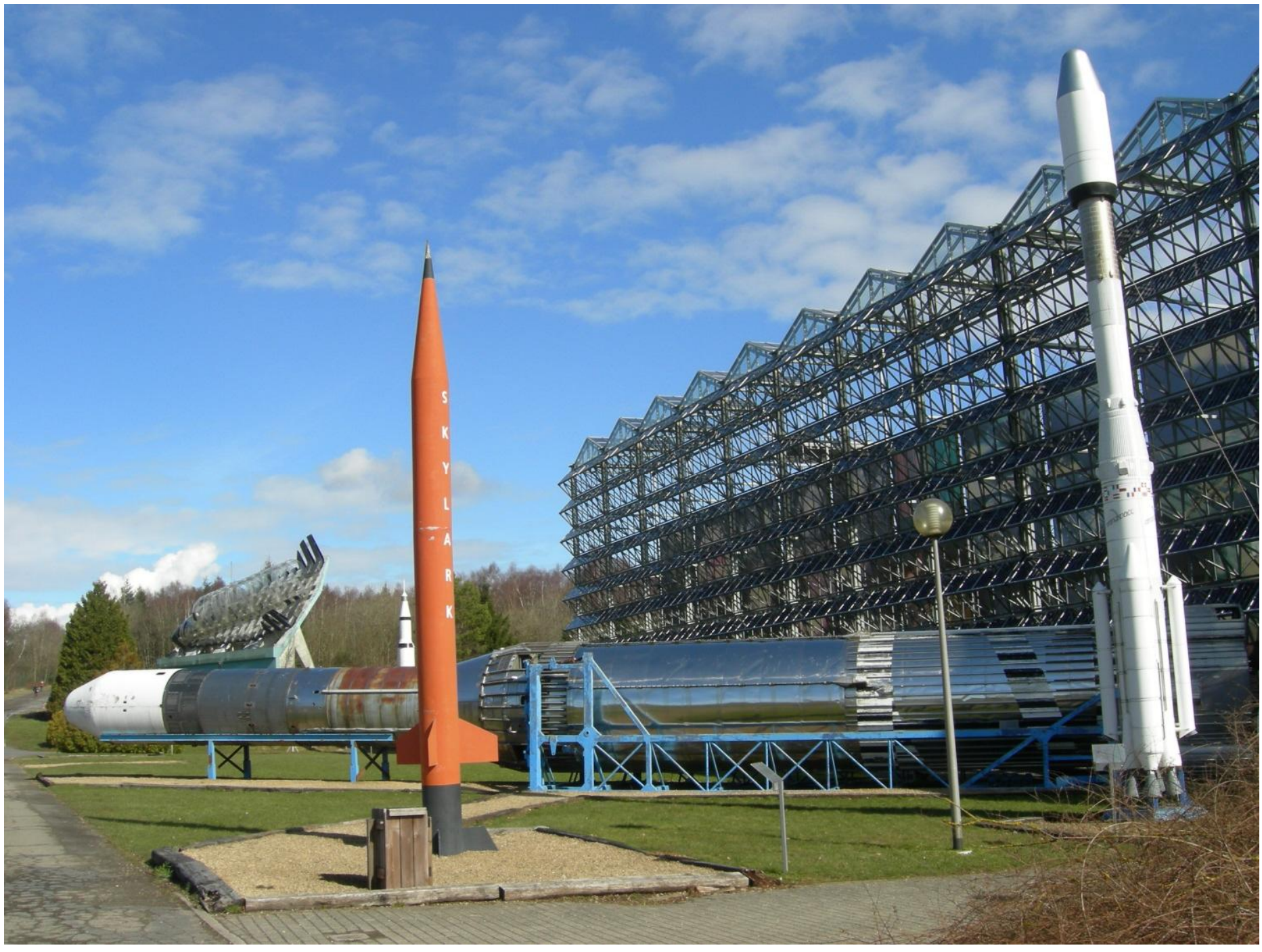
SKYLARK

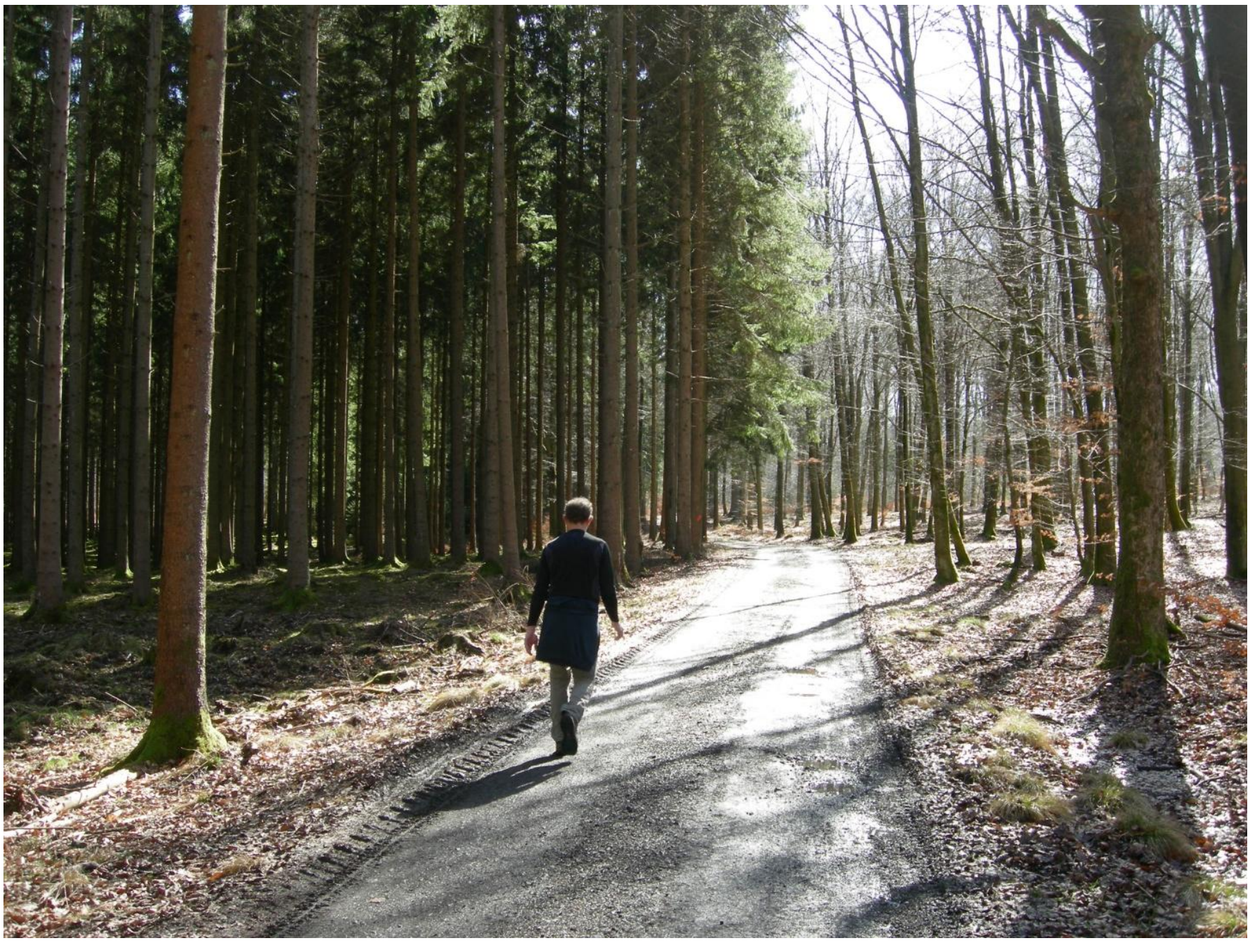

LONGVILLY

Le kaolin, richesse du sol de Libin
Kaolien, rijkdom uit de ondergrond in Libin

En 1907, on découvre le premier gisement de kaolin. **Cette argile blanche et onctueuse est utilisée dans les industries notamment de ciments blancs, de carreaux de faïence, de papeterie, de savonnerie, ...**

In 1907 wordt de eerste kaolienvindplaats ontdekt. **Kaolien - ook wel porseleinaarde genoemd - is een soort witte smeuïge klei die wordt gebruikt in allerlei industrieën : wit cement, tegels in aardewerk, papier, zeep,...**

Site de Fontaine-Mahaye au début du siècle.
De site Fontaine-Mahaye begin deze eeuw.

Le kaolin extrait était broyé puis délayé.
Il passait ensuite dans différentes cuves puis la pâte était transformée en briquettes qui séchaient au soleil.

Het ontgonnen kaolien werd gemalen en vervolgens aangelengd.
Daarna verhuisde het naar verschillende kuipen. De pasta werd dan omgevormd tot briketten die dan in de zon werden gedroogd.

Actuellement, 40.000 tonnes sont toujours extraites chaque année du sous-sol libinois.
Vandaag wordt uit de ondergrond in Libin nog steeds zowat 40.000 ton kaolien gehaald.

SALLE
NOTRE
MAISON
MARCHE
F.F.B.M.P
1-TPW-933
1-DBU-999